การรายงานผลการดำเนินการ

ตามมาตรการการยกระดับคุณธรรม

และความโปร่งใสภายในหน่วยงาน

ประจำปีงบประมาณ 2568

POLICE ITA 2025

สถานีตำรวจภูธรศรีสัชนาลัย

บทนำ

ตามที่ สำนักงานคณะกรรมการป้องกันและปราบปรามการทุจริตแห่งชาติ (ป.ป.ช.) ได้ร่วมกับสำนักงานตำรวจแห่งชาติร่วมโครงการประเมินคุณธรรมและความโปร่งใสในการดำเนินงานของหน่วยงานภาครัฐ (Integrity and Transparency Assessment: ITA) สถานีตำวจนครบาล/สถานีตำรวจภูธร ประจำปีงบประมาณ พ.ศ.๒๕๖๘ นั้น

สถานีตำรวจภูธรศรีสัชนาลัย มีภารกิจในการป้องกันปราบปรามอาชญากรรม และให้บริการประชาชนในเขตพื้นที่รับผิดชอบ อีกทั้งเป็นหน่วยงานที่เข้าร่วมในการประเมินตามโครงการดังกล่าว จึงต้องมีการขับเคลื่อนกลไกในการป้องกันการรับสินบนเชิงรุกให้เป็นไปอย่างมีประสิทธิภาพ เพื่อให้บุคลากรในสถานีตำรวจได้เพิ่มระดับคุณธรรมและความโปร่งใสในการปฏิบัติงาน เกิดความตระหนักรู้ และนำกรอบการประเมินไปพัฒนาระบบงานออกแบบกลไกและการบริหารราชการที่ดี เสริมสร้างวัฒนธรรมองค์กรในการป้องกันการทุจริตรับสินบน และนำไปสู่การปฏิบัติ รวมถึงการปรับปรุงขั้นตอนการปฏิบัติงานให้ลดโอกาสความเสี่ยงในการรับสินบน และให้ความสำคัญต่อการเปิดเผยข้อมูลการบริหารและบริการสู่สาธารณะ

จึงมีความจำเป็นยิ่งที่จะต้องมีการพัฒนาระบบการบริหารราชการและการให้บริการประชาชนให้มีคุณธรรมและความโปร่งใสตามโครงการประเมินคุณธรรมและความโปร่งใสในการดำเนินงานของหน่วยงานภาครัฐ (Integrity and Transparency Assessment: ITA) สถานีตำวจนครบาล/สถานีตำรวจภูธร ประจำปีงบประมาณ พ.ศ.๒๕๖๘ ต่อไป

พ.ต.อ.

(ศุภากรณ์ บุญคง)

ผกก.สภ.ศรีสัชนาลัย

การเตรียมความพร้อมและขับเคลื่อนมาตรการการยกระดับคุณธรรมและความโปร่งใสภายในสถานีตำรวจ

สถานีตำรวจภูธรศรีสัชนาลัย ได้มีการกำหนดแนวทางการเตรียมความพร้อมและขับเคลื่อนมาตรการการยกระดับคุณธรรมและความโปร่งในภายในสถานีตำรวจ เพื่อเป็นการรองรับการพัฒนาปรับปรุงระบบการบริหารราชการและการบริหารประชาชนตามโครงการประเมินคุณธรรมและความโปร่งใสในการดำเนินงานของหน่วยงานภาครัฐ (Integrity and Transparency Assessment: ITA) สถานีตำรวจนครบาล/สถานีตำรวจภูธร ประจำปีงบประมาณ พ.ศ.๒๕๖๘ ดังต่อไปนี้

๑. ผู้บริหารมีการประชุมชี้แจงและให้ข้อมูลเกี่ยวกับการประเมินคุณธรรมและความโปร่งใสในการดำเนินงานของหน่วยงานภาครัฐให้บุคลากรในสถานีตำรวจทราบและปฏิบัติ
๒. มีคำสั่งแต่งตั้งคณะทำงานขับเคลื่อนและกำกับติดตาม การประเมินคุณธรรมและความโปร่งใสในการดำเนินงานของหน่วยงานภาครัฐ (Integrity & Transparency Assessment: ITA) ของสถานีตำรวจนครบาล/สถานีตำรวจภูธร ประจำปีงบประมาณ พ.ศ. ๒๕๖๘ ของสถานีตำรวจ
๓. คณะทำงานของสถานีตำรวจมีการศึกษาและวิเคราะห์กรอบการประเมินตามโครงการฯ และพิจารณาประเด็นที่จะต้องมีการปรับปรุงและพัฒนากระบวนการหรือระบบงานอย่างเร่งด่วน
๔. แปลงนโยบายตามโครงการประเมินฯ มาสู่การปฏิบัติโดยมีการกำหนดเป็นมาตรการ/กิจกรรมในการเตรียมความพร้อมและขับเคลื่อนมาตรการการยกระดับคุณธรรมและความโปร่งใสภายในสถานีตำรวจให้เกิดเป็นรูปธรรม

ในการนี้ สถานีตำรวจภูธรศรีสัชนาลัย จึงขอรายงานผลการดำเนินการเตรียมความพร้อมและขับเคลื่อนมาตรการการยกระดับคุณธรรมและความโปร่งใสภายในสถานีตำรวจ ดังนี้

๑. <u>ผู้บริหารมีการประชุมชี้แจงและให้ข้อมูลเกี่ยวกับการประเมินคุณธรรมและความโปร่งใสในการดำเนินงานของหน่วยงานภาครัฐให้บุคลากรในสถานีตำรวจทราบและปฏิบัติ</u>

สำหรับการประชุมชี้แจงและให้ข้อมูลเกี่ยวกับการประเมินคุณธรรมและความโปร่งใสในการดำเนินงานของหน่วยงานภาครัฐให้บุคลากรในสังกัดได้รับทราบนั้น มีระดับการสร้างความเข้าใจทั้งระดับกองบัญชาการ ตำรวจภูธรจังหวัด และสถานีตำรวจได้แก่

๑.๑ ระดับกองบัญชาการ

ตำรวจภูธรภาค ๖ ได้มีการประชุมชี้แจงและให้ข้อมูลเกี่ยวกับการประเมินคุณธรรมและความโปร่งใสในการดำเนินงานของหน่วยงานภาครัฐให้แก่หัวหน้าสถานีตำรวจได้รับทราบและนำไปถ่ายทอดให้บุคลากรในสถานีตำรวจได้ทราบพร้อมทั้งขับเคลื่อนตามโครงการฯ อย่างต่อเนื่องกล่าวคือ

วันที่ ๒๖ ธันวาคม ๒๕๖๗ เวลา ๐๙.๐๐ น. ณ ห้องประชุมสินธุสุวรรณ ตำรวจภูธรภาค ๖ พล.ต.ต.ระวีพรรษ อมรมุนีพงศ์ รรท.ผบช.ภ.๖ เป็นประธานการประชุมบริหารประจำเดือนธันวาคม โดยได้ชี้แจง

การจัดเตรียมความพร้อมขับเคลื่อนการประเมินคุณธรรมและความโปร่งใสในการดำเนินงานของหน่วยงานภาครัฐ (Integrity and Transparency Assessment: ITA) ของสถานีตำรวจ ประจำปีงบประมาณ พ.ศ. ๒๕๖๘ ของตำรวจภูธรภาค ๖

โดยมี ผบก.ในสังกัด, รอง ผบก.ภ.จว.ทุกจังหวัด และ หัวหน้าสถานีตำรวจทุกสถานี เข้าร่วมประชุม ซึ่ง พ.ต.อ.ศุภากรณ์ บุญคง ผกก.สภ.ศรีสัชนาลัยเข้าร่วมฟังบรรยายเรื่องการเตรียมความพร้อมในการขับเคลื่อนการประเมินคุณธรรมและความโปร่งใสในการดำเนินงานของหน่วยงานภาครัฐ (Integrity and Transparency Assessment: ITA) ของสถานีตำรวจ ประจำปีงบประมาณ พ.ศ. ๒๕๖๘ ของตำรวจภูธร ภาค ๖ ประกอบด้วย ๓ ประเด็นสำคัญ ได้แก่

๑)การเปิดเผยข้อมูลสาธารณะ (Open Data Integrity and Transparency Assessment: OIT)

-ให้สถานีตำรวจ ศึกษา และจัดทำประเด็นแบบตรวจการเปิดเผยข้อมูลสาธารณะ (OIT) เพื่อให้ประชาชนสามารถเข้าถึงได้ผ่านหน้าเว็บไซต์หลักของสถานีตำรวจ อย่างต่อเนื่อง

๒)แบบวัดการรับรู้ของผู้มีส่วนได้ส่วนเสียภายใน (Internal Integrity and Transparency Assessment : IIT)

- ให้เจ้าหน้าที่ตำรวจ ทำความเข้าใจในข้อคำถามและสร้างความตระหนักรู้เกี่ยวกับ ประเด็น ข้อคำถามให้ผู้มีส่วนได้ส่วนเสียภายในทราบ ก่อนทำการประเมินแบบวัดการรับรู้ของผู้มีส่วนได้ส่วนเสียภายใน (IIT)

- มอบหมายให้ฝ่ายอำนวยการ ดำเนินการเผยแพร่ความรู้เพื่อพัฒนาการปฏิบัติหน้าที่และการให้บริการตามประเด็นการประเมิน พร้อมทั้งมีการสื่อสาร และประชาสัมพันธ์ อย่างต่อเนื่อง อื่น ๆ ในการประชุมได้มีการมอบหมายให้หัวหน้าแต่ละแผนกงาน ทำความเข้าใจ เกี่ยวกับ การประเมินแบบวัดการรับรู้ของผู้มีส่วนได้ส่วนเสียภายใน (IIT) เพื่อให้เจ้าหน้าที่ในแผนกได้ทำความเข้าใจ และสามารถ ทำแบบประเมินได้อย่างถูกต้องครบถ้วน

๓) แบบวัดการรับรู้ของผู้มีส่วนได้ส่วนเสียภายนอก (External Integrity and Transparency Assessment : EIT)

- ให้สถานีตำรวจประชาสัมพันธ์เกี่ยวกับการประเมินคุณธรรมและความโปร่งใสในการดำเนินงานของหน่วยงานภาครัฐ (Integrity & Transparency Assessment: ITA) ของสถานีตำรวจ ให้แก่ประชาชน ผู้มาใช้บริการประจำจุดประชาสัมพันธ์ ให้คำแนะนำและขอความร่วมมือในการทำแบบวัดการรับรู้ของผู้มีส่วนได้ ส่วน เสียภายนอก (EIT)

- มอบให้ฝ่ายอำนวยการ ให้พัฒนาและยกระดับการให้บริการ จัดเจ้าหน้าที่ ณ จุดประชาสัมพันธ์ เผยแพร่ ขั้นตอน คู่มือการปฏิบัติงาน

- มอบหมายให้คณะทำงานฯ เผยแพร่สื่อสารประชาสัมพันธ์ ข้อมูลผลการ ดำเนินงาน และกิจกรรม ต่าง ๆ ที่สถานีตำรวจดำเนินการร่วมกับประชาชนชน ชุมชน ในพื้นที่อย่างต่อเนื่อง และ เผยแพร่ ผ่าน Websiteและ Facebook ของสถานีตำรวจ

- มอบหมายให้คณะทำงานฯ ฝ่ายเทคโนโลยีสารสนเทศ เผยแพร่ QR Code หรือ URL ช่องทางการเข้าตอบ แบบวัด การรับรู้ของผู้มีส่วนได้ส่วนเสียภายนอก (External Integrity and Transparency Assessment: EIT) Website และ Facebook ของสถานีตำรวจ ให้แต่ละแผนกงานจัดทำป้ายประชาสัมพันธ์

QR Code หรือ URL ช่องทางการเข้า ตอบ แบบวัดการรับรู้ของผู้มีส่วนได้ส่วนเสียภายนอก (External Integrity and Transparency Assessment: EIT) Website และ Facebook ของสถานีตำรวจ

๑.๒ งานจเรตำรวจ ตำรวจภูธรภาค ๖ และระดับจังหวัด

วันนี้ (๖ ก.พ.๖๘) เวลา ๑๐.๐๐ น. พล.ต.ต.ระวีพรรษ อมรมุนีพงศ์ รอง ผบช.ภ.๖ เป็นประธานการประชุมขับเคลื่อนงานจเรตำรวจ ของ ภ.๖ ณ ห้องประชุม ศปก.ภ.จว.นครสวรรค์ พร้อมด้วย พ.ต.อ.ศาสตรา อ่อนรัศมี รอง ผบก.อก. พ.ต.อ.มารุต วงษ์พูล ผกก.ฝอ.๓ บก.อก.ภ.๖ พ.ต.ต.หญิง เปรมยุดา ภู่เมือง สว.ฝอ.๓ บก.อก.ภ.๖ และคณะทำงานเตรียมความพร้อมในการขับเคลื่อนการประเมินคุณธรรมและความโปร่งใสในการดำเนินงานของหน่วยงานภาครัฐ (Integrity and Transparency Assessment: ITA) ของสถานีตำรวจ ประจำปีงบประมาณ พ.ศ. ๒๕๖๘ ของตำรวจภูธรภาค ๖ ณ ห้องมะตูม ตำรวจภูธรภาค ๖ โดยมี รอง ผบก.จว.ในสังกัด และ หัวหน้าสถานีตำรวจทั้ง ๑๔๗ สถานี พร้อมเจ้าหน้าที่ที่เกี่ยวข้องร่วมประชุมฯ ด้วยระบบประชุมทางไกล (zoom meeting) โดยเน้นการดำเนินการ ๓ มิติ ได้แก่ ๑) การเปิดเผยข้อมูลสาธารณะ (Open Data Integrity and Transparency Assessment: OIT) ๒) แบบวัดการรับรู้ของผู้มีส่วนได้ส่วนเสียภายใน (Internal Integrity and Transparency Assessment : IIT) ๓) แบบวัดการรับรู้ของผู้มีส่วนได้ส่วนเสียภายนอก (External Integrity and Transparency Assessment : EIT) และจะมีการประชุมขับเคลื่อนเป็นประจำทุกสัปดาห์

โดย พ.ต.อ.ศิรพงศ์ เกิดคุณากร ผกก.สภ.ศรีสัชนาลัย พร้อมเจ้าหน้าที่คณะทำงานขับเคลื่อนฯ ของสถานี ได้เข้าร่วมรับฟังการประชุมขับเคลื่อนฯ เพื่อเตรียมความพร้อมในการดำเนินการประเมินคุณธรรมและความโปร่งใสในการดำเนินงานของหน่วยงานภาครัฐ (Integrity and Transparency Assessment: ITA) ของสถานีตำรวจ ประจำปีงบประมาณ พ.ศ. ๒๕๖๘ ต่อไป

ศปก.ภ.๖

ศูนย์ปฏิบัติการ
สถานีตำรวจภูธรศรีลัชนาลัย

๑.๓ ระดับสถานีตำรวจ

เมื่อวันที่ ๒๖ ก.พ.๖๘ เวลา ๑๐.๐๐ น. สถานีตำรวจภูธร ศรีสัชนาลัย ได้ดำเนินการประชุมการขับเคลื่อนการประเมินคุณธรรมและความโปร่งใสในการดำเนินงานของหน่วยงานภาครัฐ (Integrity and Transparency Assessment: ITA) ของสถานีตำรวจ ประจำปีงบประมาณ พ.ศ.๒๕๖๘ โดยมี พ.ต.อ.ศิรพงศ์ เกิดคุณากร ผกก.สภ.ศรีสัชนาลัย เป็นประธานการประชุม ซึ่งการประชุมดังกล่าวมีวัตถุประสงค์ เพื่อแจ้งคำสั่งแต่งตั้งคณะกรรมการขับเคลื่อนการประเมินคุณธรรมและความโปร่งใสในการดำเนินงานของหน่วยงานภาครัฐ (Integrity and Transparency Assessment: ITA) ของสถานีตำรวจ และทำความเข้าใจกรอบการประเมินคุณธรรมและความโปร่งใสในการดำเนินงานของหน่วยงานภาครัฐ (Integrity and Transparency Assessment: ITA) ของสถานีตำรวจ ประจำปีงบประมาณพ.ศ.๒๕๖๘ ประกอบด้วย ๕ ประเด็นสำคัญ ได้แก่

๑)อบรมให้ความรู้เสริมสร้างความเข้าใจให้เจ้าหน้าที่ตำรวจตระหนักถึงนโยบายการต่อต้านการรับสินบน (Anti-Bribery Policy) ให้ทุกฝ่ายนำไปปฏิบัติอย่างต่อเนื่อง

๒)ให้ความรู้แก่เจ้าหน้าที่ตำรวจในการรักษาจัดการทรัพย์สินของทางราชการให้เป็นไปตามระเบียบฯ

๓) การเปิดเผยข้อมูลสาธารณะ (Open Data Integrity and Transparency Assessment: OIT)

- ให้สถานีตำรวจ ศึกษา และจัดทำประเด็นแบบตรวจการเปิดเผยข้อมูลสาธารณะ (OIT) เพื่อให้ประชาชนสามารถเข้าถึงได้ผ่านหน้าเว็บไซต์หลักของสถานีตำรวจ อย่างต่อเนื่อง

๔) แบบวัดการรับรู้ของผู้มีส่วนได้ส่วนเสียภายใน (Internal Integrity and Transparency Assessment : IIT)

- ให้เจ้าหน้าที่ตำรวจ ทำความเข้าใจในข้อคำถามและสร้างความตระหนักรู้เกี่ยวกับประเด็น ข้อคำถามให้ผู้มีส่วนได้ส่วนเสียภายในทราบ ก่อนทำการประเมินแบบวัดการรับรู้ของผู้มีส่วนได้ส่วนเสียภายใน (IIT)

- มอบหมายให้ฝ่ายอำนวยการ ดำเนินการเผยแพร่ความรู้เพื่อพัฒนาการปฏิบัติหน้าที่และการ ให้บริการตามประเด็นการประเมิน พร้อมทั้งมีการสื่อสาร และประชาสัมพันธ์ อย่างต่อเนื่อง ในการประชุมได้มีการมอบหมายให้หัวหน้าแต่ละแผนกงาน ทำความเข้าใจ เกี่ยวกับ การประเมินแบบวัดการรับรู้ของผู้มีส่วนได้ส่วนเสียภายใน (IIT) เพื่อให้เจ้าหน้าที่ในแผนกได้ทำความเข้าใจ และสามารถทำแบบประเมินได้อย่างถูกต้องครบถ้วน

๕) แบบวัดการรับรู้ของผู้มีส่วนได้ส่วนเสียภายนอก (External Integrity and Transparency Assessment : EIT)

- ให้สถานีตำรวจประชาสัมพันธ์เกี่ยวกับการประเมินคุณธรรมและความโปร่งใสในการดำเนินงานของหน่วยงานภาครัฐ (Integrity & Transparency Assessment: ITA) ของสถานีตำรวจให้แก่ ประชาชน ผู้มาใช้บริการประจำจุดประชาสัมพันธ์ ให้คำแนะนำและขอความร่วมมือในการทำแบบวัดการรับรู้ของผู้ มีส่วนได้ ส่วน เสียภายนอก (EIT)

- มอบให้ฝ่ายอำนวยการ ให้พัฒนาและยกระดับการให้บริการ จัดเจ้าหน้าที่ ณ จุดประชาสัมพันธ์ เผยแพร่ ขั้นตอน คู่มือการปฏิบัติงาน

- มอบหมายให้คณะทำงานฯ เผยแพร่สื่อสารประชาสัมพันธ์ ข้อมูลผลการ ดำเนินงาน และกิจกรรม ต่าง ๆ ที่สถานีตำรวจดำเนินการร่วมกับประชาชนชน ชุมชน ในพื้นที่อย่างต่อเนื่อง และเผยแพร่ ผ่าน Website และ Facebook ของสถานีตำรวจ

- มอบหมายให้คณะทำงานฯ ฝ่ายเทคโนโลยีสารสนเทศ เผยแพร่ QR Code หรือ URL ช่องทางการเข้าตอบ แบบวัด การรับรู้ของผู้มีส่วนได้ส่วนเสียภายนอก (External Integrity and Transparency Assessment: EIT) Website และ Facebook ของสถานีตำรวจ ให้แต่ละแผนกงานจัดทำป้ายประชาสัมพันธ์ QR Code หรือ URL ช่องทางการเข้า ตอบ แบบวัดการรับรู้ของผู้มีส่วนได้ส่วนเสียภายนอก (External Integrity and Transparency Assessment: EIT) Website และ Facebook ของสถานีตำรวจ

๑.๓ ระดับสถานีตำรวจ

เมื่อวันที่ ๒๖ กุมภาพันธ์ ๒๕๖๘ สถานีตำรวจภูธรศรีสัชนาลัย ได้ดำเนินการประชุมการขับเคลื่อนการประเมินคุณธรรมและความโปร่งใสในการดำเนินงานของหน่วยงานภาครัฐ (Integrity and Transparency Assessment: ITA) ของสถานีตำรวจ ประจำปีงบประมาณ พ.ศ.๒๕๖๘ โดยมี พ.ต.อ.ศิรพงศ์ เกิดคุณากร ผกก.สภ.ศรีสัชนาลัย เป็นประธานการประชุม ซึ่งการประชุมดังกล่าวมีวัตถุประสงค์ เพื่อแจ้งคำสั่งแต่งตั้งคณะกรรมการขับเคลื่อนการประเมินคุณธรรมและความโปร่งใสในการดำเนินงานของหน่วยงานภาครัฐ (Integrity and Transparency Assessment: ITA) ของสถานีตำรวจ และทำความเข้าใจกรอบการประเมินคุณธรรมและความโปร่งใสในการดำเนินงานของหน่วยงานภาครัฐ (Integrity and Transparency Assessment: ITA) ของสถานีตำรวจ ประจำปีงบประมาณพ.ศ.๒๕๖๘ ประกอบด้วย ๕ ประเด็นสำคัญ ได้แก่

๑)อบรมให้ความรู้เสริมสร้างความเข้าใจให้เจ้าหน้าที่ตำรวจตระหนักถึงนโยบายการต่อต้านการรับสินบน (Anti-Bribery Policy) ให้ทุกฝ่ายนำไปปฏิบัติอย่างต่อเนื่อง

๒)ให้ความรู้แก่เจ้าหน้าที่ตำรวจในการรักษาจัดการทรัพย์สินของทางราชการให้เป็นไปตามระเบียบฯ

๓) การเปิดเผยข้อมูลสาธารณะ (Open Data Integrity and Transparency Assessment: OIT)

- ให้สถานีตำรวจ ศึกษา และจัดทำประเด็นแบบตรวจการเปิดเผยข้อมูลสาธารณะ (OIT) เพื่อให้ประชาชนสามารถเข้าถึงได้ผ่านหน้าเว็บไซต์หลักของสถานีตำรวจ อย่างต่อเนื่อง

๔) แบบวัดการรับรู้ของผู้มีส่วนได้ส่วนเสียภายใน (Internal Integrity and Transparency Assessment : IIT)

- ให้เจ้าหน้าที่ตำรวจ ทำความเข้าใจในข้อคำถามและสร้างความตระหนักรู้เกี่ยวกับประเด็น ข้อคำถามให้ผู้มีส่วนได้ส่วนเสียภายในทราบ ก่อนทำการประเมินแบบวัดการรับรู้ของผู้มีส่วนได้ส่วนเสียภายใน (IIT)

- มอบหมายให้ฝ่ายอำนวยการ ดำเนินการเผยแพร่ความรู้เพื่อพัฒนาการปฏิบัติหน้าที่และการ ให้บริการตามประเด็นการประเมิน พร้อมทั้งมีการสื่อสาร และประชาสัมพันธ์ อย่างต่อเนื่อง ในการประชุมได้มีการมอบหมายให้หัวหน้าแต่ละแผนกงาน ทำความเข้าใจ เกี่ยวกับ การประเมินแบบวัดการรับรู้ของผู้มีส่วนได้ส่วนเสียภายใน (IIT) เพื่อให้เจ้าหน้าที่ในแผนกได้ทำความเข้าใจ และสามารถทำแบบประเมินได้อย่างถูกต้องครบถ้วน

๕) แบบวัดการรับรู้ของผู้มีส่วนได้ส่วนเสียภายนอก (External Integrity and Transparency Assessment : EIT)

- ให้สถานีตำรวจประชาสัมพันธ์เกี่ยวกับการประเมินคุณธรรมและความโปร่งใสในการดำเนินงานของหน่วยงานภาครัฐ (Integrity & Transparency Assessment: ITA) ของสถานีตำรวจให้แก่ ประชาชน ผู้มาใช้บริการประจำจุดประชาสัมพันธ์ ให้คำแนะนำและขอความร่วมมือในการทำแบบวัดการรับรู้ของผู้ มีส่วนได้ ส่วน เสียภายนอก (EIT)

- มอบให้ฝ่ายอำนวยการ ให้พัฒนาและยกระดับการให้บริการ จัดเจ้าหน้าที่ ณ จุดประชาสัมพันธ์ เผยแพร่ ขั้นตอน คู่มือการปฏิบัติงาน

- มอบหมายให้คณะทำงานฯ เผยแพร่สื่อสารประชาสัมพันธ์ ข้อมูลผลการ ดำเนินงาน และกิจกรรม ต่าง ๆ ที่สถานีตำรวจดำเนินการร่วมกับประชาชนชน ชุมชน ในพื้นที่อย่างต่อเนื่อง และเผยแพร่ ผ่าน Website และ Facebook ของสถานีตำรวจ

- มอบหมายให้คณะทำงานฯ ฝ่ายเทคโนโลยีสารสนเทศ เผยแพร่ QR Code หรือ URL ช่องทางการเข้าตอบ แบบวัด การรับรู้ของผู้มีส่วนได้ส่วนเสียภายนอก (External Integrity and Transparency Assessment: EIT) Website และ Facebook ของสถานีตำรวจ ให้แต่ละแผนกงานจัดทำป้ายประชาสัมพันธ์ QR Code หรือ URL ช่องทางการเข้า ตอบ แบบวัดการรับรู้ของผู้มีส่วนได้ส่วนเสียภายนอก (External Integrity and Transparency Assessment: EIT) Website และ Facebook ของสถานีตำรวจ

๒. มีคำสั่งแต่งตั้งคณะทำงานขับเคลื่อนและกำกับติดตาม การประเมินคุณธรรมและความโปร่งใสในการดำเนินงานของหน่วยงานภาครัฐ (Integrity & Transparency Assessment: ITA) ของสถานีตำรวจนครบาล/สถานีตำรวจภูธร ประจำปีงบประมาณ พ.ศ. ๒๕๖๘ ของสถานีตำรวจ

สถานีตำรวจภูธรศรีสัชนาลัย ได้มีคำสั่งที่ ๒๒๘/๒๕๖๗ ลงวันที่ ๒๘ ธันวาคม ๒๕๖๗ เรื่อง แต่งตั้งคณะทำงานขับเคลื่อนและกำกับติดตาม การประเมินคุณธรรมและความโปร่งใสในการดำเนินงานของหน่วยงานภาครัฐ (Integrity & Transparency Assessment: ITA) ของสถานีตำรวจนครบาล/สถานีตำรวจภูธร ประจำปีงบประมาณ พ.ศ. ๒๕๖๘ ของสถานีตำรวจ เพื่อเป็นการขับเคลื่อน กำกับ ดูแลการดำเนินการตามโครงการฯ ให้เป็นไปอย่างมีประสิทธิภาพ และเกิดประสิทธิผลสูงสุดดังนี้

คำสั่ง สถานีตำรวจภูธรศรีสัชนาลัย
ที่ ๒๒๘/๒๕๖๗
เรื่อง แต่งตั้งคณะกรรมการดำเนินการในการขับเคลื่อนและกำกับติดตามการประเมินคุณธรรมและความโปร่งใส
ในการดำเนินงานของหน่วยงานภาครัฐ (Intergrity & Transparency Assessment: ITA)
ของสถานีตำรวจภูธรศรีสัชนาลัย

เพื่อให้ดำเนินการฯ เป็นไปด้วยความเรียบร้อย และเกิดประสิทธิภาพสูงสุด บรรลุวัตถุประสงค์และผ่านเกณฑ์การประเมินฯ คุณธรรมและความโปร่งใส ในการดำเนินงานของหน่วยงานภาครัฐ (Intergrity & Transparency Assessment: ITA) ของสถานีตำรวจภูธร ประจำปีงบประมาณ พ.ศ.๒๕๖๘ จึงขอแต่งตั้งคณะกรรมการดำเนินการในการขับเคลื่อนและกำกับติดตามการ เพื่อให้เป็นไปตามเจตนารมณ์ความร่วมมือของผู้บัญชาการตำรวจแห่งชาติ ในการมอบหมายหน่วยงานในสังกัดดำเนินการขับเคลื่อนการประเมินคุณธรรมและความโปร่งใสในการดำเนินงานของหน่วยงานภาครัฐ (Intergrity & Transparency Assessment: ITA) นั้น

เพื่อให้การดำเนินงานเป็นไปด้วยความเรียบร้อย ครบถ้วนถูกต้อง ในการขับเคลื่อนและกำกับติดตาม จึงขอแต่งตั้งคณะกรรมการดำเนินงานการประเมินคุณธรรมและความโปร่งใส ในการดำเนินงานของหน่วยงานภาครัฐ (Intergrity & Transparency Assessment: TA) ของสถานีตำรวจภูธรศรีสัชนาลัย ประกอบด้วยบุคคล ดังต่อไปนี้

๑. ผู้กำกับการ สถานีตำรวจภูธรศรีสัชนาลัย	ประธานกรรมการ
๒. รองผู้กำกับการป้องกันปราบปราม สถานีตำรวจภูธรศรีสัชนาลัย	รองประธานกรรมการ
๔. รองผู้กำกับการสืบสวน สถานีตำรวจภูธรศรีสัชนาลัย	รองประธานกรรมการ
๕. รองผู้กำกับการ(สอบสวน) สถานีตำรวจภูธรศรีสัชนาลัย	รองประธานกรรมการ
๖. สารวัตรอำนวยการ สถานีตำรวจภูธรศรีสัชนาลัย	กรรมการและเลขานุการ
๗. รองสารวัตรธุรการ สถานีตำรวจภูธรศรีสัชนาลัย	เจ้าหน้าที่และผู้ช่วยเลขานุการ

หน้าที่ความรับผิดชอบ

๑. ตรวจสอบข้อมูลที่ต้องมีบนหน้า website (ตามแบบเอกสารที่กำหนด) ของสถานีตำรวจภูธรศรีสัชนาลัย

๒. วางกรอบแนวทางสำหรับเตรียมการเพื่อรับการประเมินคุณธรรมและความโปร่งใสในการดำเนินงานของหน่วยงานภาครัฐ (Intergrity & Transparency Assessment: TA) ของสถานีตำรวจภูธรศรีสัชนาลัย ประจำปีงบประมาณ พ.ศ. ๒๕๖๘

๓. รับผิดชอบจัดเก็บข้อมูล รวบรวมเอกสาร หลักฐานที่เกี่ยวข้องกับการประเมินคุณธรรมและ ความโปร่งใสในการดำเนินงานของหน่วยงานภาครัฐ (Intergrity & Transparency Assessment: ITA) ของสถานีตำรวจภูธรศรีสัชนาลัย ประจำปีงบประมาณ พ.ศ. ๒๕๖๘ และดูแลระบบการเปิดเผยข้อมูลทางเว็บไซต์ของหน่วยงานอนึ่ง ให้คณะกรรมการ ดำเนินการในการขับเคลื่อนและกำกับติดตามการประเมินคุณธรรมและความโปร่งใส ในการดำเนินงานของหน่วยงานภาครัฐ (Intergrity & Transparency Assessment: TA) ของสถานีตำรวจนครบาลบางกอกน้อย ให้แล้วเสร็จสำเร็จลุล่วงบรรลุวัตถุประสงค์ตามที่สำนักงานป้องกันและปราบปรามการทุจริตแห่งชาติ ได้กำหนดไว้ หากมีปัญหาและอุปสรรคในการดำเนินการให้รายงานต่อประธานกรรมการตามคำสั่งนี้ทราบและดำเนินการแก้ไขให้บรรลุผลสำเร็จต่อไป

ทั้งนี้ ตั้งแต่บัดนี้เป็นต้นไป จนเสร็จสิ้นภารกิจ

สั่ง ณ วันที่ ๒๘ ธันวาคม พ.ศ.๒๕๖๗

พันตำรวจเอก
(ศิรพงศ์ เกิดคุณากร)
ผู้กำกับการสถานีตำรวจภูธรศรีสัชนาลัย

๓. คณะทำงานของสถานีตำรวจมีการศึกษาและวิเคราะห์กรอบการประเมินตามโครงการฯ และพิจารณาประเด็นที่จะต้องมีการปรับปรุงและพัฒนากระบวนการหรือระบบงานอย่างเร่งด่วน

เมื่อวันที่ ๑๒ มีนาคม ๒๕๖๘ สถานีตำรวจภูธรศรีสัชนาลัย ได้ดำเนินการประชุมการขับเคลื่อนการประเมินคุณธรรมและความโปร่งใสในการดำเนินงานของหน่วยงานภาครัฐ (Integrity and Transparency Assessment: ITA) ของสถานีตำรวจ ประจำปีงบประมาณ พ.ศ.๒๕๖๘ โดยมี พ.ต.อ.ศุภากรณ์ บุญคง ผู้กำกับสถานีตำรวจภูธรศรีสัชนาลัย เป็นประธานการประชุม ซึ่งการประชุมดังกล่าวมีวัตถุประสงค์เพื่อ

๑. เตรียมความพร้อมการรับการประเมินคุณธรรมและความโปร่งในในการดำเนินงานของหน่วยงานภาครัฐ หรือ ITA ของสถานีตำรวจ ประจำปีงบประมาณ ๒๕๖๘

๒. กำหนดแนวทางยกระดับคุณธรรมและความโปร่งใสในหน่วยงาน ๓ ด้าน ได้แก่

๒.๑ การพัฒนายกระดับการให้บริการ One stop service เพื่อปรับปรุงพัฒนาหน่วยงานรองรับการอำนวยความสะดวกประชาชนที่มารับบริการ

๒.๒ ยกระดับการเผยแพร่ข้อมูลสาธารณะ หรือ OIT ตามแบบการประเมิน โดยระบุผู้รับผิดชอบในแต่ละสายงาน เพื่อให้เป็นไปตามเกณฑ์การประเมิน

๒.๓ การสื่อสารบทบาทภารกิจและผลการปฏิบัติงานของ สภ. ให้ผู้มารับบริการทราบ

๓. ศึกษาและวิเคราะห์กรอบการประเมินประเด็นที่ต้องดำเนินการและประเด็นที่ต้องปรับปรุงและพัฒนากระบวนการหรือระบบงานอย่างเร่งด่วน ในปีงบ ๒๕๖๘ และกำหนดผู้รับผิดชอบ

๔.กำชับให้คณะทำงานได้ดำเนินการให้ความรู้และแนวทางการปฏิบัติให้แก่ข้าราชการตำรวจทุกสายงานให้นำนโยบายการต่อต้านการรับสินบน (Anti-Bribery Policy) และแนวทางในการรักษาจัดการทรัพย์สินของทางราชการ ของบริจาค และของกลางให้เป็นไปตามระเบียบฯ

สำหรับกรอบการประเมินนั้น ได้มีการชี้แจงให้คณะทำงานทราบตามเอกสารประกอบการชี้แจงการประเมินคุณธรรมและความโปร่งใสในการดำเนินงานของหน่วยงานภาครัฐ (Integrity and Transparency Assessment: ITA) ของสถานีตำรวจ ประจำปีงบประมาณ พ.ศ.๒๕๖๘ เพื่อกำหนดกรอบในการเตรียมความพร้อมรองรับการประเมินในทุกมิติทั้งแบบวัดการรับรู้ของผู้มีส่วนได้เสียภายใน (IIT) , แบบวัดการรับรู้ผู้มีส่วนได้เสียภายนอก (EIT) และแบบตรวจการเปิดเผยข้อมูลสาธารณะ (OIT) ให้เกิดความพร้อมสูงสุด และนำไปสู่การแปลงไปเป็นกิจกรรมต่าง ๆ ในการส่งเสริมคุณธรรมและความโปร่งใส พร้อมทั้งยกระดับการพัฒนาระบบราชการและให้บริการแก่ประชาชนให้เกิดประโยชน์สูงสุดต่อสาธารณะ ปรากฏตามข้อมูลดังนี้

3) คะแนนและระดับผลการประเมิน

ผลรวมของคะแนนแต่ละตัวชี้วัดที่ได้ถ่วงน้ำหนักแล้ว สามารถจัดระดับตามค่าคะแนน ITA โดยมีคะแนนเต็ม 100 คะแนน และระดับผลการประเมิน (Rating Score) ดังตารางต่อไปนี้

ระดับ	คะแนน	เงื่อนไข
ผ่านดีเยี่ยม	95.00-100.00	IIT, EIT และ OIT ต้องมีคะแนนไม่น้อยกว่า 95 คะแนน
ผ่านดี	85.00-100.00	IIT, EIT และ OIT ต้องมีคะแนนไม่น้อยกว่า 85 คะแนน
ผ่าน	85.00-100.00	ไม่มีเงื่อนไข
ต้องปรับปรุง	70.00-84.99	ไม่มีเงื่อนไข
ต้องปรับปรุงโดยด่วน	0.00-69.99	ไม่มีเงื่อนไข

แบบวัดการรับรู้ของผู้มีส่วนได้ส่วนเสียภายใน (Internal Integrity and Transparency Assessment: IIT)	
1) การปฏิบัติหน้าที่	2) การใช้งบประมาณ
3) การใช้อำนาจ	4) การใช้ทรัพย์สินของราชการ
5) การแก้ไขปัญหาการทุจริต	
แบบวัดการรับรู้ของผู้มีส่วนได้ส่วนเสียภายนอก (External Integrity and Transparency Assessment: EIT)	
6) คุณภาพการดำเนินงาน	7) ประสิทธิภาพการสื่อสาร
8) การปรับปรุงระบบการทำงาน	
แบบตรวจการเปิดเผยข้อมูลสาธารณะ (Open Data Integrity and Transparency Assessment: OIT)	
9) การเปิดเผยข้อมูล	10) การป้องกันการทุจริต

๔. แปลงนโยบายตามโครงการประเมินฯ มาสู่การปฏิบัติโดยมีการกำหนดเป็นมาตรการ/กิจกรรมในการเตรียมความพร้อมและขับเคลื่อนมาตรการการยกระดับคุณธรรมและความโปร่งใสภายในสถานีตำรวจให้เกิดเป็นรูปธรรม

เมื่อวันที่ ๒๖ พฤศจิกายน ๒๕๖๗ พ.ต.อ.ศิรพงศ์ เกิดคุณากร ผกก.สภ.ศรีสัชนาลัย ได้มีการประชุมหัวหน้างานทุกสายงาน ทั้ง ๕ สายงาน เพื่อเป็นการกำหนดกรอบการประเมินตามโครงการฯ และแปลงนโยบายดังกล่าวมาสู่การปฏิบัติเป็นการกำหนดมาตรการกิจกรรมในการเตรียมความพร้อมและขับเคลื่อนการยกระดับคุณธรรมและความโปร่งใสภายในสถานีตำรวจให้เกิดเป็นรูปธรรมในที่สุด

ปฏิทินกิจกรรม การปฏิบัติหน้าที่ (ตัวชี้วัดที่ ๑)

๑. วิธีการดำเนินการ

๑.๑ การจัดทำหรือนำคู่มือปฏิบัติงานของสำนักงานตำรวจแห่งชาติมาเผยแพร่ให้เจ้าหน้าที่ตำรวจได้ศึกษาแนวทางในการปฏิบัติงาน

๑.๒ มีการฝึกอบรมให้แก่เจ้าหน้าที่ตำรวจตามคู่มือปฏิบัติงาน

๑.๓ มีการให้ความรู้อบรมเจ้าหน้าที่ตำรวจในสังกัดด้านการส่งเสริมคุณธรรมและความโปร่งใสในการปฏิบัติงานในแต่ละสายงาน

๒. ระยะเวลาดำเนินการ

ปีงบประมาณ ๒๕๖๘

๓. ผู้รับผิดชอบ

๓.๑ หัวหน้างานทุกสายงานจัดทำข้อมูล เสนอหัวหน้าสถานีตำรวจพิจารณาอนุมัติสั่งการ

๓.๒ งานอำนวยการรวบรวมรายงานและสรุปผล พร้อมทั้งจัดทำประกาศหรือคำสั่งของสถานีตำรวจที่เกี่ยวข้องในแต่ละหัวข้อ

๓.๓ หัวหน้าสถานีตำรวจควบคุม กำกับ ประเมิน และ ติดตามผลการดำเนินการในภาพรวมของแต่ละสายงาน

๔. การติดตามและประเมินผล

- ให้หัวหน้างานอำนวยการรวบรวมข้อมูลจากฝ่ายต่างๆ แล้วรายงานความคืบหน้าต่อหัวหน้าสถานีตำรวจเป็นประจำ ทุกไตรมาส (๓ เดือน)

ในการนี้จะได้มีการนำเสนอผลการปฏิบัติงานจำแนกตามตัวชี้วัดที่ได้กำหนดกรอบการประเมินไว้ดังต่อไปนี้

<u>ตัวชี้วัดที่ ๑ การปฏิบัติหน้าที่</u>

๑. การจัดทำหรือนำคู่มือปฏิบัติงานของสำนักงานตำรวจแห่งชาติมาเผยแพร่ให้เจ้าหน้าที่ตำรวจได้ศึกษาแนวทางในการปฏิบัติงาน

มีการนำคู่มือปฏิบัติงานของแต่ละสายงานที่ทางสำนักงานตำรวจแห่งชาติได้จัดทำขึ้นมาเผยแพร่ผ่านช่องทางเว็บไซต์ Website ของสถานีตำรวจ เพื่อเป็นข้อมูลให้แก่ข้าราชการตำรวจในสถานีตำรวจได้เข้าถึงข้อมูลและนำไปศึกษาพัฒนาปรับปรุงให้การปฏิบัติงานเป็นไปตามมาตรฐานการปฏิบัติงานให้เกิดความถูกต้องและโปร่งใสในการปฏิบัติงานและบริการประชาชนในพื้นที่ ปรากฏดังนี้

๑.๑ งานอำนวยการ

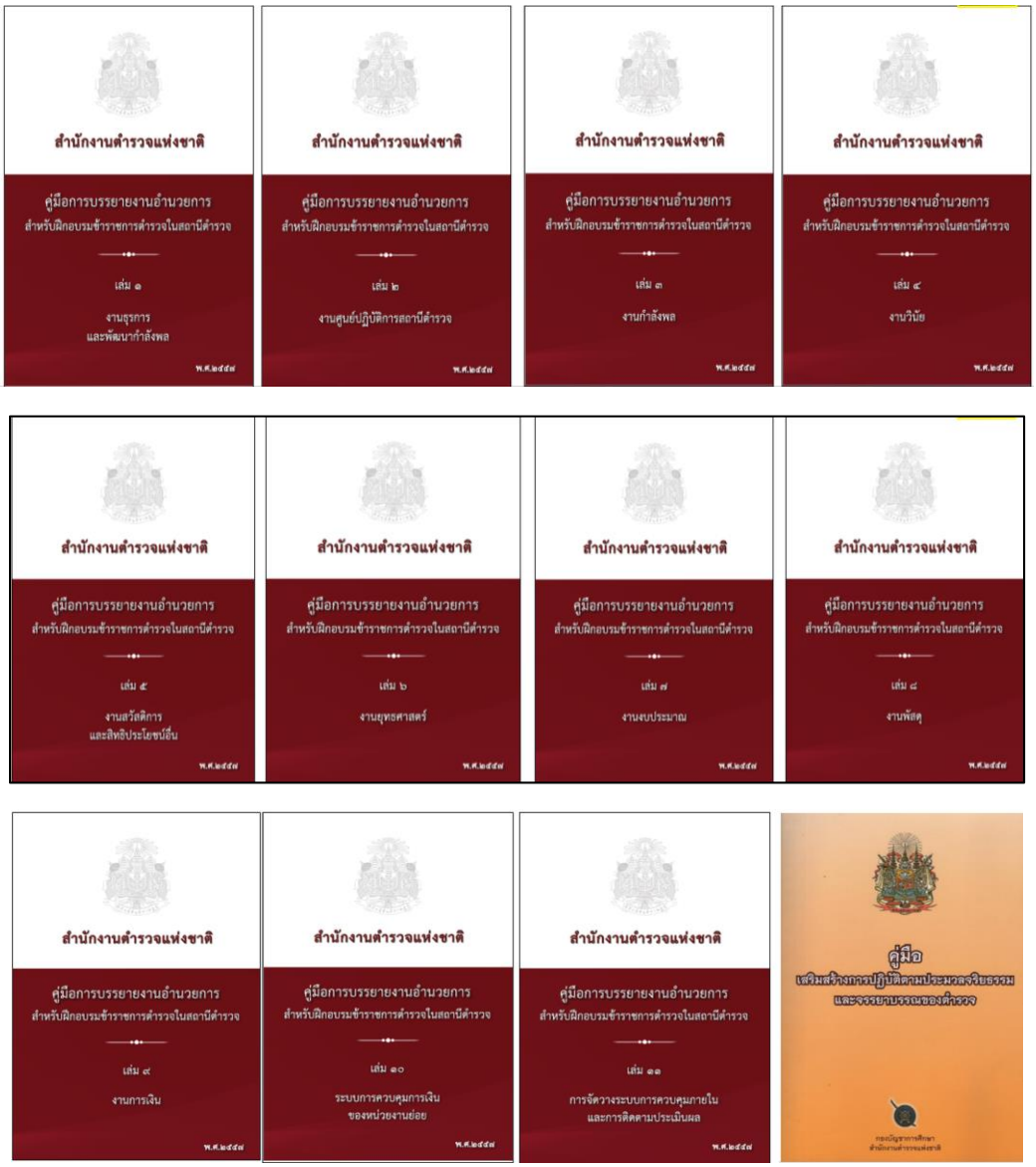

๑.๒. งานป้องกันปราบปราม

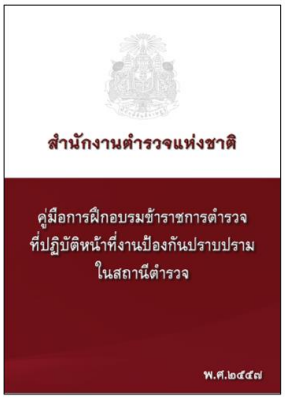

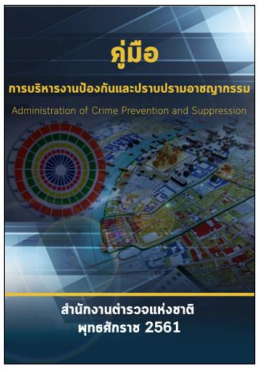

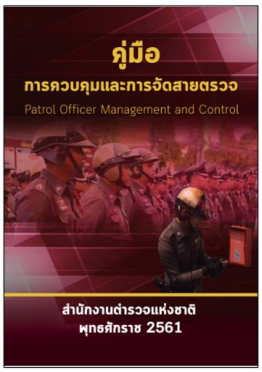

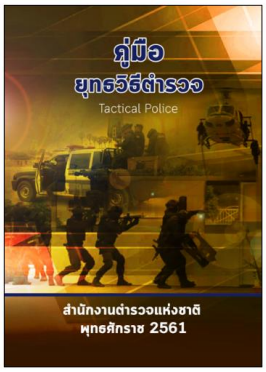

๑.๓.งานจราจร

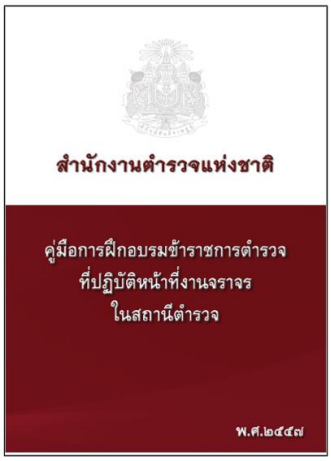

๑.๔.งานสอบสวน

คำนำ

สำนักงานตำรวจแห่งชาติ ได้ตระหนักถึงความสำคัญของงานสอบสวนเป็นอย่างยิ่ง โดยได้กำหนดไว้ในนโยบายการบริหารราชการสำนักงานตำรวจแห่งชาติ ด้านการอำนวยความยุติธรรม ให้พัฒนาการบริหารงานบุคคลให้พนักงานสอบสวนมีความรู้ ความเชี่ยวชาญ มีความเจริญก้าวหน้าในสายงาน ตลอดจนการแต่งตั้งพนักงานสอบสวนและผู้ช่วยพนักงานสอบสวนให้เพียงพอต่อปริมาณงานในแต่ละพื้นที่ จึงได้มีการพัฒนางานสอบสวนมาโดยตลอดไม่ว่าจะเป็นด้านความเจริญก้าวหน้าในสายงาน เงินเพิ่มพิเศษสำหรับตำแหน่งพนักงานสอบสวน ความรู้ความสามารถ ด้านเทคโนโลยี และการใช้นิติวิทยาศาสตร์มาช่วยในงานสอบสวนเพื่อพิสูจน์การกระทำความผิดทางอาญา ถึงอย่างไรก็ตามหากพนักงานสอบสวนขาดองค์ความรู้ด้านกฎหมาย ข้อบังคับ ระเบียบ และคำสั่ง ที่เกี่ยวข้องแล้ว ย่อมส่งผลถึงการปฏิบัติหน้าที่ของพนักงานสอบสวน และสิ่งที่พนักงานสอบสวนปฏิบัติอาจกระทบถึงสิทธิและเสรีภาพของประชาชน อันทำให้กระบวนการยุติธรรมได้ถูกทำลายตั้งแต่ต้น

ในห้วงเวลาที่ผ่านมามีกฎหมาย กฎ ระเบียบและคำสั่งที่เกี่ยวข้องกับการสอบสวน มีการแก้ไข เพิ่มเติม เปลี่ยนแปลงจำนวนมากพอสมควร ดังนั้น เพื่อให้พนักงานสอบสวนมีความรู้ในการปฏิบัติงานด้านการสอบสวน สำนักงานตำรวจแห่งชาติ โดยสำนักงานกฎหมายและคดี จึงได้จัดทำคู่มือพนักงานสอบสวนเพื่อให้พนักงานสอบสวนใช้เป็นแนวทางในการปฏิบัติงาน คู่มือเล่มนี้ได้รวบรวมระเบียบ หนังสือสั่งการสำนักงานตำรวจแห่งชาติ ที่กำหนดแนวทางปฏิบัติของพนักงานสอบสวน เจ้าหน้าที่ตำรวจผู้เกี่ยวข้องผู้มีหน้าที่รักษาความสงบเรียบร้อยในบ้านเมือง โดยแยกหมวดหมู่ ตั้งแต่เริ่มกระบวนการสอบสวนจนเสร็จสิ้นการสอบสวนนอกจากนี้ยังได้รวบรวมกฎกระทรวง ข้อบังคับต่าง ๆ ที่เกี่ยวข้องในการปฏิบัติของพนักงานสอบสวน และเจ้าหน้าที่ตำรวจ เพื่อสะดวกในการค้นคว้าเพื่อปฏิบัติให้ถูกต้อง

หวังเป็นอย่างยิ่งว่าคู่มือนี้เป็นประโยชน์ในการปฏิบัติของพนักงานสอบสวน และเจ้าหน้าที่ตำรวจ ทั้งนี้เพื่อปฏิบัติให้ถูกต้องและเกิดความเป็นธรรมแก่ทุกฝ่าย อันจะส่งผลดีต่อสำนักงานตำรวจแห่งชาติและประเทศชาติต่อไป

พลตำรวจเอก

(เอก อังสนาธนท์)

รองผู้บัญชาการตำรวจแห่งชาติ

๒ มีการฝึกอบรมให้แก่เจ้าหน้าที่ตำรวจตามคู่มือปฏิบัติงาน

๒.๑ งานอำนวยการ

เมื่อวันที่ ๑๒ มีนาคม ๒๕๖๘ พ.ต.อ.ศุภากรณ์ บุญคง ผกก. ได้มอบหมายให้ พ.ต.ต.ปริทัศน์ ตรีพุฒ สว.อก.สภ.ศรีสัชนาลัย ได้ประชุมชี้แจงเจ้าหน้าที่ฝ่ายอำนวยการ เพื่อรับทราบแนวทางการปฏิบัติตามคู่มือการปฏิบัติงานด้านฝ่ายอำนวยการของสำนักงานตำรวจแห่งชาติในด้านต่าง ๆ อันเป็นการส่งเสริมและพัฒนาให้เจ้าหน้าที่ตำรวจได้สามารถปฏิบัติงานได้ตามแนวทางการปฏิบัติดังกล่าว พร้อมทั้งมีการเสริมสร้างแนวคิดการช่วยเหลือและบริการประชาชน (Service Mind) ให้แก่เจ้าหน้าที่ตำรวจเพื่ออำนวยความสะดวกในการให้บริการแก่ประชาชน เน้นมิให้มีการไม่เรียกรับสินบนจากการปฏิบัติงาน

๒.๒ งานป้องกันปราบปราม

เมื่อวันที่ ๑๐ มีนาคม ๒๕๖๘ พ.ต.อ.ศุภากรณ์ บุญคง ผกก.สภ.ศรีสัชนาลัย ได้มอบหมายให้ พ.ต.ท.ศิริพงษ์ สิทธิเลิศ รอง ผกก.ป. พร้อมด้วย พ.ต.ท.เอนก แก้วอาณา สวป. ได้ประชุมชี้แจงเจ้าหน้าที่ฝ่ายป้องกันปราบปราม เพื่อรับทราบแนวทางการปฏิบัติตามคู่มือการปฏิบัติงานด้านฝ่ายป้องกันปราบปรามของสำนักงานตำรวจแห่งชาติ อันเป็นการส่งเสริมและพัฒนาให้เจ้าหน้าที่ตำรวจได้สามารถปฏิบัติงานได้ตามแนวทางการปฏิบัติดังกล่าว พร้อมทั้งมีการฝึกยุทธวิธีตำรวจเพื่อเพิ่มประสิทธิภาพในการเข้าระงับเหตุ และเพิ่มความปลอดภัยให้แก่เจ้าหน้าที่ผู้เผชิญเหตุ บังคับใช้กฎหมายอย่างเท่าเทียมไม่เลือกปฏิบัติ เน้นมิให้มีการไม่เรียกรับสินบนจากการปฏิบัติงาน เพิ่มทัศนคติด้านการทำงานเชิงบวก อำนวยความสะดวกการให้บริการแก่ประชาชน

๒.๓ งานจราจร

เมื่อวันที่ ๑๔ มีนาคม ๒๕๖๘ พ.ต.อ.ศุภากรณ์ บุญคง ผกก. ได้มอบหมายให้ พ.ต.ต.เอนก แก้วอาณา สวป. ได้ประชุมชี้แจงเจ้าหน้าที่ฝ่ายจราจร เพื่อรับทราบแนวทางการปฏิบัติตามคู่มือการปฏิบัติงานด้านฝ่ายจราจรของสำนักงานตำรวจแห่งชาติ อันเป็นการส่งเสริมและพัฒนาให้เจ้าหน้าที่ตำรวจได้สามารถปฏิบัติงานได้ตามแนวทางการปฏิบัติดังกล่าว บังคับใช้กฎหมายอย่างเท่าเทียมไม่เลือกปฏิบัติ เน้นมิให้มีการไม่เรียกรับสินบนจากการปฏิบัติงาน พร้อมทั้งมีเสริมสร้างแนวคิดการช่วยเหลือและบริการประชาชน (Service Mind) ให้แก่เจ้าหน้าที่ตำรวจจราจรเพื่ออำนวยความสะดวกในการให้บริการ

๒.๔ งานสอบสวน

เมื่อวันที่ ๑๔ มีนาคม ๒๕๖๘ พ.ต.อ.ศุภากรณ์ บุญคง ผกก. ได้มอบหมายให้ พ.ต.ท.นิพนธ์ เขียวเรือง รอง ผกก.สอบสวน ได้ประชุมชี้แจงเจ้าหน้าที่ฝ่ายสอบสวน เพื่อรับทราบแนวทางการปฏิบัติตามคู่มือการปฏิบัติงานด้านฝ่ายป้องกันปราบปรามของสำนักงานตำรวจแห่งชาติ อันเป็นการส่งเสริมและพัฒนาให้เจ้าหน้าที่ตำรวจได้สามารถปฏิบัติงานได้ตามแนวทางการปฏิบัติดังกล่าว พร้อมทั้งเสริมสร้างแนวคิดการช่วยเหลือและบริการประชาชน (Service Mind) ให้แก่เจ้าหน้าที่ตำรวจ เพื่อส่งเสริมงานบริการ ณ จุดบริการ One Stop Service ของสถานีตำรวจ เน้นมิให้มีการไม่เรียกรับสินบนจากการปฏิบัติงาน บังคับใช้กฎหมายอย่างเท่าเทียมไม่เลือกปฏิบัติ กำชับพนักงานสอบสวนเกี่ยวกับการรับแจ้งความร้องทุกข์ ปฏิบัติต่อผู้ต้องหาอย่างเหมาะสม สอบสวนดำเนินคดีด้วยความเป็นธรรม เป็นไปตามขั้นตอนของกฎหมาย

๒.๕ งานสืบสวน

เมื่อวันที่ ๑๗ มีนาคม ๒๕๖๘ พ.ต.อ.ศุภากรณ์ บุญคง ผกก. ได้มอบหมายให้ พ.ต.ท.พรรณ เจริญสม รอง ผกก.สืบสวน ได้ประชุมชี้แจงเจ้าหน้าที่ฝ่ายสืบสวน เพื่อรับทราบแนวทางการปฏิบัติตามคู่มือการปฏิบัติงานด้านฝ่ายสืบสวนของสำนักงานตำรวจแห่งชาติ อันเป็นการส่งเสริมและพัฒนาให้เจ้าหน้าที่ตำรวจได้สามารถปฏิบัติงานได้ตามแนวทางการปฏิบัติดังกล่าว พร้อมทั้งเสริมสร้างแนวคิดการป้องกันอาชญากรรมเชิงรุกในหน้างานของฝ่ายสืบสวนให้แก่เจ้าหน้าที่ตำรวจ เน้นมิให้มีการไม่เรียกรับสินบนจากการปฏิบัติงาน บังคับใช้กฎหมายอย่างเท่าเทียมไม่เลือกปฏิบัติ กำชับการปฏิบัติต่อผู้ต้องหาอย่างเหมาะสม เป็นธรรม เป็นไปตามขั้นตอนของกฎหมาย

๓ มีการให้ความรู้อบรมเจ้าหน้าที่ตำรวจในสังกัดด้านการส่งเสริมคุณธรรมและความโปร่งใสในการปฏิบัติงานในแต่ละสายงาน

เมื่อวันที่ ๑๗ มีนาคม ๒๕๖๘ พ.ต.อ.ศุภากรณ์ บุญคง ผกก.สภ.ศรีสัชนาลัย พร้อมด้วยคณะผู้บริหารสถานีตำรวจ ได้มีการประชุมบริหารของสถานีตำรวจ เพื่อให้ข้าราชการตำรวจได้ทราบและถือปฏิบัติตามข้อราชการที่ต้องดำเนินการในทุกสายงาน รวมถึงให้ข้าราชการตำรวจได้ทราบถึงการประเมินคุณธรรมและความโปร่งใสในการดำเนินงานของหน่วยงานภาครัฐ การดำเนินการให้เกิดความโปร่งใส (ITA) ของสถานีตำรวจ มุ่งเน้นให้เกิดความโปร่งใสในการดำเนินงาน และเพิ่มพูนให้ข้าราชการตำรวจมีคุณธรรม ตามประมวลจริยธรรมข้าราชการตำรวจ อันเป็นการป้องกันความเสี่ยงต่อการรับสินบน และดำเนินตามนโยบายต่อต้านการรับสินบน (Anti-Bribery Policy) ได้ประชุมกำชับการปฏิบัติของเจ้าหน้าที่ของงานอำนวยการในแต่ละฝ่าย โดยได้ดำเนินการประชุมการขับเคลื่อนการประเมินคุณธรรมและความโปร่งใสในการดำเนินงานของหน่วยงานภาครัฐ (Integrity and Transparency Assessment: ITA) ของสถานีตำรวจ ประจำปีงบประมาณ พ.ศ.๒๕๖๘ โดยมี พ.ต.อ.ศุภากรณ์ บุญคง ผกก.สภ.ศรีสัชนาลัย เป็นประธานการประชุม ซึ่งการประชุมดังกล่าวมีวัตถุประสงค์เพื่อ

๑.เตรียมความพร้อมการรับการประเมินคุณธรรมและความโปร่งในในการดำเนินงานของหน่วยงานภาครัฐ หรือ ITA ของสถานีตำรวจ ประจำปีงบประมาณ ๒๕๖๘

๒.กำหนดแนวทางยกระดับคุณธรรมและความโปร่งใสในหน่วยงาน ๓ ด้าน ได้แก่

๒.๑ การพัฒนายกระดับการให้บริการ One stop service เพื่อปรับปรุงพัฒนาหน่วยงานรองรับการอำนวยความสะดวกประชาชนที่มารับบริการ

๒.๒ ยกระดับการเผยแพร่ข้อมูลสาธารณะ หรือ OIT ตามแบบการประเมิน โดยระบุผู้รับผิดชอบในแต่ละสายงาน เพื่อให้เป็นไปตามเกณฑ์การประเมิน

๒.๓ การสื่อสารบทบาทภารกิจและผลการปฏิบัติงานของ สภ. ให้ผู้มารับบริการทราบ

๓.ศึกษาและวิเคราะห์กรอบการประเมินประเด็นที่ต้องดำเนินการและประเด็นที่ต้องปรับปรุงและพัฒนา ในปีงบ ๒๕๖๘ และกำหนดผู้รับผิดชอบ

๔.กำชับให้คณะทำงานได้ดำเนินการให้ความรู้และแนวทางการปฏิบัติให้แก่ข้าราชการตำรวจทุกสายงานให้นำนโยบายการต่อต้านการรับสินบน (Anti-Bribery Policy) และแนวทางในการรักษาจัดการทรัพย์สินของทางราชการ ของบริจาค และของกลางให้เป็นไปตามระเบียบฯ

ปฏิทินกิจกรรม การใช้งบประมาณ (ตัวชี้วัดที่ ๒)

๑. วิธีการดำเนินการ

- การจัดทำแผนการใช้จ่ายงบประมาณประจำปี
- กำหนดมาตรการควบคุมการเบิก-จ่ายเงิน
- กำหนดมาตรการควบคุมกระบวนการ จัดซื้อ จัดจ้าง
- การเปิดโอกาสให้บุคลากรภายในมีส่วนร่วมในการตรวจสอบการใช้จ่ายงบประมาณ

๒. ระยะเวลาดำเนินการ

-ปีงบประมาณ ๒๕๖๘

๓. ผู้รับผิดชอบ

๑. หัวหน้าสถานีตำรวจ
๒. สารวัตรอำนวยการ
๓. เจ้าหน้าที่การเงินและพัสดุ

๔. การกำกับ/ติดตามผล

- ให้สารวัตรอำนวยการ รวบรวมข้อมูลจากฝ่ายต่างๆ แล้วรายงานความคืบหน้าต่อหัวหน้าสถานีตำรวจเป็นประจำทุกไตรมาส (๓ เดือน)

ตัวชี้วัดที่ ๒ การใช้งบประมาณ

การใช้งบประมาณเป็นตัวชี้วัดที่มีวัตถุประสงค์เพื่อประเมินการรับรู้ของเจ้าหน้าที่ตำรวจในสถานีตำรวจต่อการปฏิบัติงานของเจ้าหน้าที่ตำรวจอื่นในหน่วยงานของตน ในประเด็นที่เกี่ยวข้องกับการใช้จ่ายงบประมาณอย่างโปร่งใสตรวจสอบได้ ดังต่อไปนี้

แผนการใช้จ่ายงบประมาณ สถานีตำรวจภูธรศรีสัชนาลัย
ประจำปีงบประมาณ พ.ศ.๒๕๖๘
ข้อมูล ณ วันที่ ๑ มีนาคม ๒๕๖๘

ที่	ชื่อโครงการ / กิจกรรม	เป้าหมาย วิธีการดำเนินการ	งบประมาณ/แหล่งที่จัดสรร/สนับสนุน					ระยะเวลาดำเนินการ	ผลที่คาดว่าจะได้รับ
			สตช.	หน่วยงานภาครัฐ	หน่วยงานภาคเอกชน	อปท.	อื่นๆ		
๑	โครงการรณรงค์ป้องกัน และแก้ไขปัญหาอุบัติเหตุทางถนนช่วงเทศกาลสำคัญ	กำหนดมาตรการในการบังคับใช้กฎหมายในช่วงเทศกาลสำคัญ	๖๐,๖๐๐	-	-	-	-	ต.ค.๖๗ - ก.ย.๖๘ (๑๒ เดือน)	ป้องกันการเกิดอุบัติเหตุทางถนนในช่วงเทศกาลสำคัญที่มีวันหยุดติดต่อกัน
๒	ชุมชนเข้มแข็งและการมีส่วนร่วมของประชาชน (ชุมชน.และอาสาสมัครตำรวจบ้าน)	การมีส่วนร่วมของประชาชนในการป้องกันอาชญากรรม	๓๙,๐๐๐	-	-	-	-	ต.ค.๖๗ - ก.ย.๖๘ (๑๒ เดือน)	ประชาชนมีความปลอดภัยในชีวิตและทรัพย์สิน
๓	การมีส่วนร่วมของประชาชนในการป้องกันอาชญากรรม (ชุมชนยั่งยืน)	จัดการอบรมประชาชนในพื้นที่ เพื่อส่งเสริมให้เข้ามามีส่วนร่วมในการป้องกันฯ		-	-	-	-	ต.ค.๖๗ - ก.ย.๖๘ (๑๒ เดือน)	ลดอาชญากรรม ที่เกิดขึ้นในชุมชน
๔	โครงการตำรวจประสานโรงเรียน(๑ ตำรวจ ๑ โรงเรียน)	การสร้างภูมิคุ้มกันในกลุ่มเป้าหมายระดับโรงเรียนประถมศึกษาหรือมัธยมศึกษาหรือเทียบเท่า	๒,๑๙๐	-	-	-	-	ต.ค.๖๗ - ก.ย.๖๘ (๑๒ เดือน)	นักเรียน นักศึกษาที่เข้าร่วมโครงการมีความรู้และลดปัญหายาเสพติดในสถาศึกษาได้
๕	โครงการปราบปรามการค้ายาเสพติด กิจกรรม การสกัดกั้นปราบปราม การผลิต การค้ายาเสพติด โครงการปิดล้อมตรวจค้นเป้าหมายยาเสพติดเพื่อป้องกันการแพร่ระบาดยาเสพติด	กำหนดพื้นที่ที่มีการแพร่ระบาดของยา-เสพติดเพื่อปิดล้อมตรวจค้นสกัดกั้นไม่ให้มีการแพร่ระบาดของยาเสพติดในชุมชน	๑๐,๐๐๐	-	-	-	-	ต.ค.๖๗ - ก.ย.๖๘ (๑๒ เดือน)	สามารถลดการแพร่ระบาดในชุมชนเป้าหมาย
๖	โครงการบริหารจัดการสกัดกั้นยาเสพติด (Heart Land)	สกัดกั้นและปราบปรามเครือข่ายการค้ายาเสพติดในประเทศ และอาชญากรรมข้ามชาติ การบริหารจัดการสกัดกั้นยาเสพติดพื้นที่พักคอย	รองบประมาณ	-	-	-	-	ต.ค.๖๗ - ก.ย.๖๘ (๑๒ เดือน)	สามารถสกัดกั้น และปราบปรามค้ายาเสพติดรายสำคัญ

๒

ที่	ชื่อโครงการ / กิจกรรม	เป้าหมาย วิธีการดำเนินการ	งบประมาณ/แหล่งที่จัดสรร/สนับสนุน					ระยะเวลาดำเนินการ	ผลที่คาดว่าจะได้รับ
			สตช.	หน่วยงานภาครัฐ	หน่วยงานภาคเอกชน	อปท.	อื่นๆ		
๗	การบังคับใช้กฎหมายอำนวยความยุติธรรม และบริการประชาชน กิจกรรม การบังคับใช้กฎหมายอำนวยความยุติธรรม และบริการประชาชน กิจกรรม ได้แก่...	เพื่อเพิ่มประสิทธิภาพให้กับข้าราชการตำรวจ ในการบริการประชาชน และอำนวยความยุติธรรมได้อย่างรวดเร็ว		-	-	-	-	ต.ค.๖๗ - ก.ย.๖๘ (๑๒ เดือน)	เพิ่มประสิทธิภาพการบริการประชาชน และอำนวยความยุติธรรม และความสะดวกรวดเร็วในการทำงาน
	ค่าตอบแทนนอกเวลาราชการ (OT)	"	๑,๖๙๙,๒๐๐	-	-	-	-	"	"
	ค่าตอบแทนพยาน		๕๑,๒๐๐	-	-	-	-	"	"
	ค่าตอบแทนพยาน		๐	-	-	-	-	"	"
	ค่าตอบแทนคุ้มครองพยาน		๐	-	-	-	-	"	"
	ค่าตอบแทนนักจิตฯ		๑๐,๖๐๐	-	-	-	-	"	"
	ค่าตอบแทน จพง.ชันสูตรพลิกศพ		๖๙,๒๐๐	-	-	-	-	"	"
	ค่าเบี้ยเลี้ยง ค่าที่พัก ค่าอาบพาหนะ	"	๑๒๙,๒๐๐	-	-	-	-	"	"
	ค่าข้อมูลอาบพาหนะ	"	๙๐,๕๐๐	-	-	-	-	"	"
	ค่าจ้างเหมาบริการทำความสะอาด	"	๘๙,๘๐๐	-	-	-	-	"	"
	ค่าส่งหมายเรียกพยาน	"	๒,๘๐๐	-	-	-	-	"	"
	ค่าวัสดุสำนักงาน	"	๑๕,๗๐๐	-	-	-	-	"	"
	ค่าวัสดุน้ำมันเชื้อเพลิง รถยนต์ รถจักรยานยนต์	"	๒,๕๕๕,๗๐๐	-	-	-	-	"	"
	ค่าอาหารผู้ต้องหา	"	๓๐,๕๐๐	-	-	-	-	"	"
	ค่าวัสดุจราจร	"	๑๑,๒๐๐	-	-	-	-	"	"
	ค่าสาธารณูปโภค	"	๑๑๕,๖๐๐	-	-	-	-		"
	รวม		๔,๗๒๐,๗๔๐	-	-	-	-		

ภาพแสดง**<u>แผนการใช้จ่ายงบประมาณ</u>**ของสถานีตำรวจภูธรศรีสัชนาลัย ประจำปีงบประมาณ ๒๕๖๘

เมื่อวันที่ ๒๐ มีนาคม ๒๕๖๘ พ.ต.ต.ปริทัศน์ ตรีพุฒ สว.อก. ได้ประชุมกำชับการปฏิบัติของเจ้าหน้าที่งานอำนวยการในการเบิกจ่ายเงินงบประมาณด้วยเอกสารที่ถูกต้อง และเป็นไปตามระเบียบอย่างเคร่งครัด มีการอบรมกำชับการปฏิบัติหน้าที่ของเจ้าหน้าที่การเงิน และเจ้าหน้าที่พัสดุ ที่เกี่ยวข้องกับการเบิกจ่ายเงินสวัสดิการการเบิกจ่ายเงินงบประมาณ และเงินนอก งบประมาณ รวมถึงการขออนุญาตต่ออายุใบสำคัญประจำตัวคนต่างด้าวฯ การจัดซื้อจัดจ้าง และการเบิกจ่ายพัสดุ ดำเนินการด้วยความสุจริต ไม่ให้มีการหาช่องทางในการแสวงหาผลประโยชน์แก่ตนเอง หรือเอื้อประโยชน์ต่อพวกพ้อง พร้อมเน้นย้ำดังนี้

๑. การเบิกจ่ายเงินงบประมาณด้วยเอกสารที่ถูกต้อง และเป็นไปตามระเบียบอย่างเคร่งครัด

๒. มีการอบรมกำชับการปฏิบัติหน้าที่ของเจ้าหน้าที่การเงิน และเจ้าหน้าที่พัสดุ ที่เกี่ยวข้องกับการเบิกจ่ายเงินสวัสดิการการเบิกจ่ายเงินงบประมาณ และเงินนอก งบประมาณ

๓. การขออนุญาตต่ออายุใบสำคัญประจำตัวคนต่างด้าวฯ

๔. การจัดซื้อจัดจ้าง และการเบิกจ่ายพัสดุ ดำเนินการด้วยความสุจริต ไม่ให้มีการหาช่องทางในการแสวงหาผลประโยชน์แก่ตนเอง หรือเอื้อประโยชน์ต่อพวกพ้อง

๕. การพิจารณาเลื่อนขั้นเงินเดือน ความดีความชอบ ให้ยึดหลักคุณธรรม ผลการปฏิบัติงาน ความประพฤติ และอื่น ๆ ของผู้ถูกประเมิน

๖. การตรวจสอบเรื่องร้องเรียน ต้องมีการตรวจสอบข้อเท็จจริงด้วยความโปร่งใส ยุติธรรม เป็นไปตามระเบียบอย่างเคร่งครัด

๗. เน้นย้ำในการอบรมเสริมสร้างคุณธรรมและความโปร่งใสในการปฏิบัติงานในแต่ละสายงานอย่างสม่ำเสมอ

เมื่อวันที่ ๒๐ มีนาคม ๒๕๖๘ พ.ต.ต.ปริทัศน์ ตรีพุฒ สว.อก. ได้มีการนำข้อมูลการใช้จ่ายเงินงบประมาณมาชี้แจงในที่ประชุมบริหารสถานีตำรวจ วัตถุประสงค์เพื่อให้ข้าราชการตำรวจในสถานีตำรวจได้รับทราบการใช้**จ่ายเงินงบประมาณเป็นไปอย่างถูกต้อง โปร่งใส ตรวจสอบได้** พร้อมทั้งได้มีการชี้แจง**การเบิกจ่ายให้เป็นไปตามระเบียบที่ถูกต้อง เช่น เบี้ยเลี้ยง ค่าทำงานล่วงเวลา ค่าเดินทาง ค่าใช้จ่ายกองทุนเพื่อการสืบสวนสอบสวน การป้องกันและปราบปรามการกระทำความผิดทางอาญา เป็นต้น พร้อมนี้ได้กำชับให้แนบเอกสารประกอบการเบิกจ่ายให้ถูกต้องตามระเบียบอย่างเคร่งครัด**

<u>การกำหนดมาตรการควบคุมการจัดซื้อจัดจ้าง และการตรวจรับพัสดุ</u>

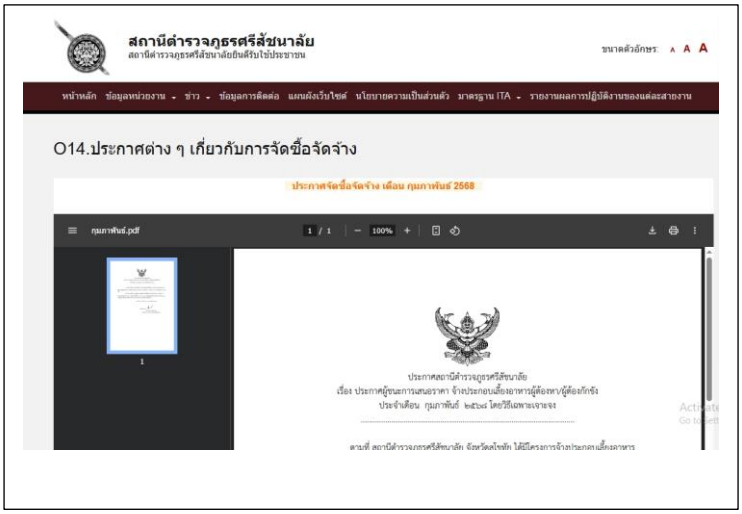

สถานีตำรวจมีการเผยแพร่ประกาศต่างๆ เกี่ยวกับการจัดซื้อจัดจ้างผ่านทาง Website ของสถานีตำรวจ

<u>ปฏิทินกิจกรรม การใช้อำนาจ (ตัวชี้วัดที่ ๓)</u>

๑. วิธีการดำเนินการ

- วางกรอบนโยบาย การประเมินผลการปฏิบัติงานอย่างเป็นธรรม เช่น การพิจารณาเลื่อนขั้นเลื่อนเงินเดือน เป็นต้น

- สร้างช่องทางร้องเรียน และมาตรการต่าง ๆ กรณีผู้บังคับบัญชาการใช้อำนาจสั่งการให้แก่ผู้ใต้บังคับบัญชาทำในธุระส่วนตัวของผู้บังคับบัญชา หรือทำในสิ่งที่ไม่ถูกต้อง

- การมอบหมายการปฏิบัติหน้าที่อย่างเป็นธรรม

๒. ระยะเวลาดำเนินการ

ปีงบประมาณ ๒๕๖๘

๓. ผู้รับผิดชอบ

๑. ผกก.สภ.

๒. หัวหน้าสายงานทุกสายงาน

๔. การกำกับ/ติดตามผล

- ให้สารวัตรอำนวยการ รวบรวม ข้อมูลจากฝ่ายต่างๆ รายงานความคืบหน้าต่อหัวหน้าสถานีตำรวจ ทุกไตรมาส (๓ เดือน)

ตัวชี้วัดที่ ๓ การใช้อำนาจ

การใช้อำนาจเป็นตัวชี้วัดที่มีวัตถุประสงค์เพื่อประเมินการรับรู้ของเจ้าหน้าที่ตำรวจในสถานีต่อการปฏิบัติงานของเจ้าหน้าที่ตำรวจอื่นในสถานีของตนเอง ในประเด็นที่เกี่ยวข้องกับการใช้อำนาจและตำแหน่งหน้าที่เพื่อแสวงหาผลประโยชน์ การมอบอำนาจการปฏิบัติหน้าที่อย่างไม่เป็นธรรม รวมถึงการประเมินผลการปฏิบัติการอย่างไม่เป็นธรรม มีรายละเอียดดังนี้

แนวทางปฏิบัติสำหรับการประเมินผลการปฏิบัติราชการของข้าราชการตำรวจ

แนวทางในการเลื่อนเงินเดือนข้าราชการตำรวจ

กฎ ก.ตร.ว่าด้วยการกำหนดหลักเกณฑ์และวิธีการเลื่อนเงินเดือนข้าราชการตำรวจ

หลักเกณฑ์การพัฒนากำลังพลตามยุทธศาสตร์สำนักงานตำรวจแห่งชาติ 20 ปี

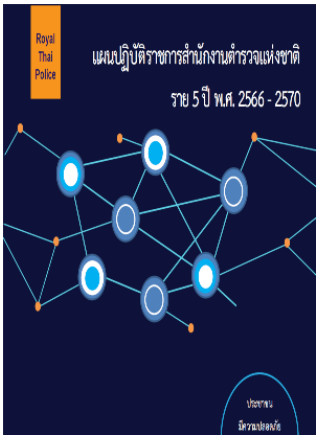

แผนปฏิบัติราชการสำนักงาน ตำรวจแห่งชาติ ราย 5 ปี 66-70

แผนปฏิบัติราชการสำนักงาน ตำรวจแห่งชาติ ปี68

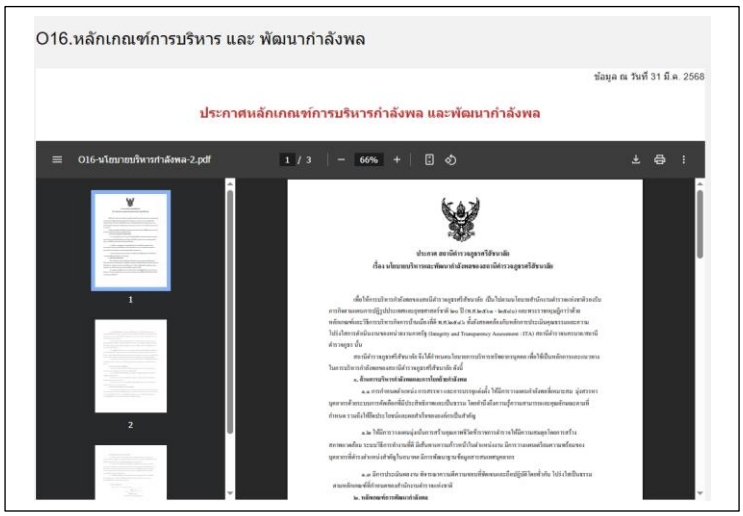

สถานีตำรวจภูธรศรีสัชนาลัย ได้มี**ประกาศหลักเกณฑ์การบริหารกำลังพล และพัฒนากำลังพล** เพื่อเป็นแนวทางในการบริหารและพัฒนากำลังพลของสถานีตำรวจ พร้อมทั้งมีการเผยแพร่หลักเกณฑ์ทางด้านกำลังพล เพื่อให้การบริหารและพัฒนากำลังพลของสถานีตำรวจมีความสอดคล้องกับการพัฒนากำลังพลของสำนักงานตำรวจแห่งชาติ

เมื่อวันที่ ๒ มี.ค.๖๘ พ.ต.อ.ศิริพงศ์ เกิดคุณากร ผกก.สภ.ศรีสัชนาลัย พร้อมด้วยคณะกรรมการพิจารณาเลื่อนขั้นเลื่อนเงินเดือน ของ สภ.ศรีสัชนาลัย ร่วมกันพิจารณาการเลื่อนขั้นเลื่อนเงินเดือนของข้าราชการตำรวจ สภ.ศรีสัชนาลัย ครั้งที่ ๑/๖๘ โดยให้มีการเสนอการพิจารณาเลื่อนขั้นเงินเดือน ความดีความชอบ ให้ยึดหลักคุณธรรม ผลการปฏิบัติงาน ความประพฤติ และอื่น ๆ ของผู้ถูกประเมิน

เมื่อวันที่ ๑๐ มกราคม ๒๕๖๘ พ.ต.อ.ศิริพงศ์ เกิดคุณากร ผกก.สภ.ศรีสัชนาลัยพร้อมด้วยผู้บริหารสถานีตำรวจ ได้มีการประชุมและชี้แจงให้ข้าราชการตำรวจในสถานีตำรวจได้ทราบ และกำชับการมอบหมายหน้าที่อย่างเป็นธรรม มิให้มีการใช้อำนาจหรือตำแหน่งในการแสวงหาประโยชน์ รวมถึงแนวทางการบริหารและพัฒนากำลังพลให้สอดคล้องกับแนวทางทางของสำนักงานตำรวจแห่งชาติ

ปฏิทินกิจกรรม การใช้ทรัพย์สินของราชการ(ตัวชี้วัดที่ ๔)

๑. วิธีการดำเนินการ

- มีแนวทางการเก็บรักษา ตรวจนับทรัพย์สินราชการและของบริจาค รถยนต์ จักรยานยนต์ ยุทธภัณฑ์ เป็นต้น

- กำหนดแนวทางการเบิกจ่าย ยืม ทรัพย์สินราชการไปใช้ในการปฏิบัติหน้าที่

- กำหนดแผนบำรุงรักษาทรัพย์สินราชการ

๒. ระยะเวลาดำเนินการ

ปีงบประมาณ ๒๕๖๘

๓. ผู้รับผิดชอบ

๑. หัวหน้าสถานีตำรวจ

๒. หัวหน้างานอำนวยการ

๓. เจ้าหน้าที่การเงินและ พัสดุ

๔. การกำกับ/ติดตามผล

- ให้หัวหน้างานอำนวยการ รวบรวมข้อมูลจากฝ่ายต่างๆ รายงานความคืบหน้าต่อหัวหน้าสถานีตำรวจ ทุกไตรมาส (๓ เดือน)

<u>ตัวชี้วัดที่ ๔ การใช้ทรัพย์สินของราชการ</u>

การใช้ทรัพย์สินของทางราชการ เป็นตัวชี้วัดที่มีวัตถุประสงค์เพื่อประเมินการรรับรู้ของเจ้าหน้าที่ตำรวจภายในสถานีตำรวจต่อการปฏิบัติงานของเจ้าหน้าที่ตำรวจอื่นในสถานีของตนเอง ในประเด็นเกี่ยวกับการใช้ทรัพย์สินของทางราชการ ดังนี้

๑.การจัดการทรัพย์สินของทางราชการและของบริจาค

๑. ประกาศของสถานี

๒. มีแนวทางการปฏิบัติการจัดการทรัพย์สินทางราชการและของบริจาค

๓. แนวทางการควบคุม กำกับ ดูแล รักษา ตรวจนับ โดยเฉพาะที่เสี่ยงต่อการนำไปใช้โดยมิชอบ

๔.ข้อสั่งการเรื่องการจัดการอาวุธยุทธภัณฑ์ของทางราชการ

1.แนวทางการจัดการทรัพย์สินของทางราชการ และของบริจาค

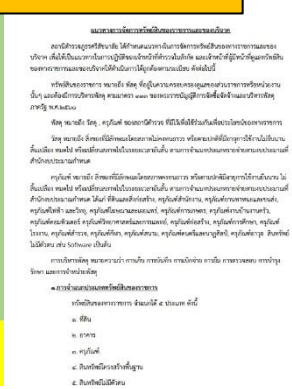

สถานีตำรวจภูธรศรีสัชนาลัย มีการเผยแพร่ข้อมูลแนวทางการยจัดการทรัพย์สินของทางราชการและของบริจาค รวมถึงอาวุธยุทธภัณฑ์ที่เกี่ยวข้องในส่วนของ O๒๓ ทาง Website ของสถานีตำรวจ ได้แก่

๑) ระเบียบกระทรวงการคลัง ว่าด้วยการจัดซื้อจัดจ้างและการบริหารพัสดุภาครัฐ พ.ศ.๒๕๖๐

๒) ระเบียบกระทรวงการคลัง ว่าด้วยการรับเงินหรือทรัพย์สินที่มีผู้บริจาคให้ทางราชการ พ.ศ. ๒๕๒๖

๓) ระเบียบการตำรวจไม่เกี่ยวกับคดี ลักษณะ ๓๔ บทที่ ๘ ว่าด้วยคำแนะนำการรักษาคลังและพัสดุ

๔) ระเบียบการตำรวจไม่เกี่ยวกับคดี ลักษณะ ๓๖ (เดิม) บทที่ ๒๓ การรับมอบ การจ่ายเงินและการตอบขอบใจหรืออนุโมทนาการบริจาคเงินหรือทรัพย์สิน หรือสิ่งของ

๕) หนังสือสำนักงานตำรวจแห่งชาติ ด่วนที่สุดที่ ๐๐๐๘.๔๒๑/ว๔๔ ลง ๓๐ ก.ย.๕๙ เรื่อง กำชับการปฏิบัติและกำหนดมาตรการในการควบคุมและการตรวจสอบเกี่ยวกับการใช้อาวุธปืนของทางราชการ

๖) หนังสือ สำนักงานตำรวจแห่งชาติ ที่ ๐๐๐๗.๒๒/๓๔๐๗ ลง ๕ พ.ย.๖๔ เรื่อง ให้ตรวจสอบอาวุธปืนและเครื่องกระสุนปืนให้เป็นปัจจุบัน

๗) หนังสือ สำนักงานตำรวจแห่งชาติ ที่ ๐๐๐๗.๒๒/๑๙๙๒ ลง ๑๑ พ.ค.๖๕ กำชับการปฏิบัติเกี่ยวกับอาวุธปืนของ ตร.

แนวทางการควบคุม กำกับ ดูแล รักษา ตรวจนับ มีการตรวจสอบตรวจนับและเอกสารการเบิกจ่ายยืมของเจ้าหน้าที่ตำรวจ อาทิ อาวุธปืนยุทธภัณฑ์ รถยนต์ทางราชการ รถจักยานยนต์ทางราชการ ทรัพย์สินทางราชการอื่น เป็นต้น พร้อมมีการลงเผยแพร่การตรวจสอบทรัพย์สินของทางราชการผ่านทาง Website หัวข้อ O๒๓

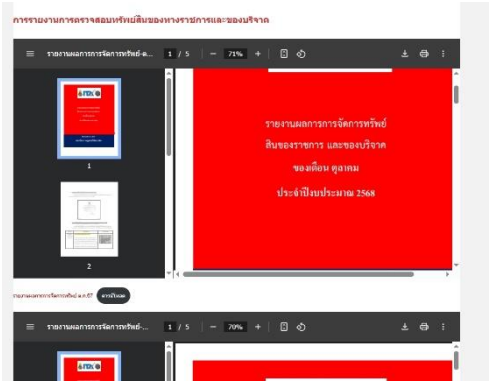

ศูนย์ปฏิบัติการ

๒. แนวทางการบริหารจัดการของกลาง

ได้มีการเผยแพร่แนวทางการจัดเก็บของกลาง พร้อมหนังสือคำสั่ง ระเบียบ ตร ว่าด้วยการเก็บรักษาและการจำหน่ายของกลาง พ.ศ.๒๕๖๕ เพื่อเป็นแนวทางในการเก็บรักษาและการจำหน่ายของกลางให้เจ้าหน้าที่ถือปฏิบัติอย่างถูกต้อง

2.แนวทางการจัดการเก็บรักษาของกลาง

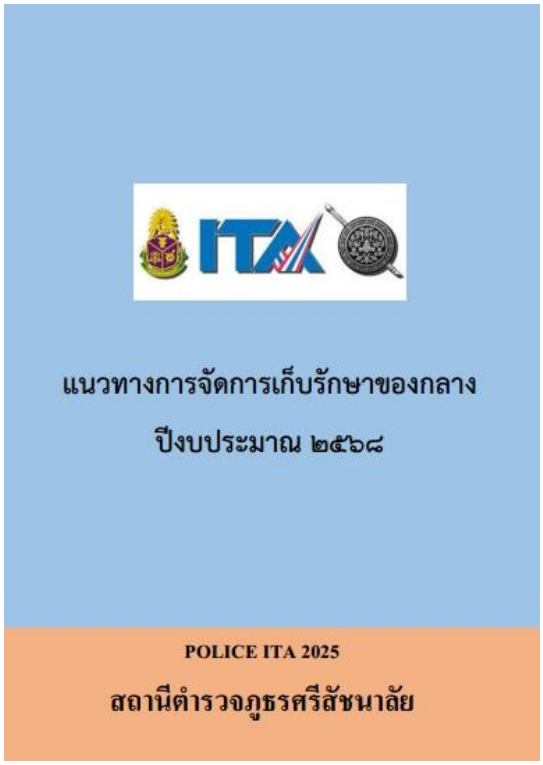

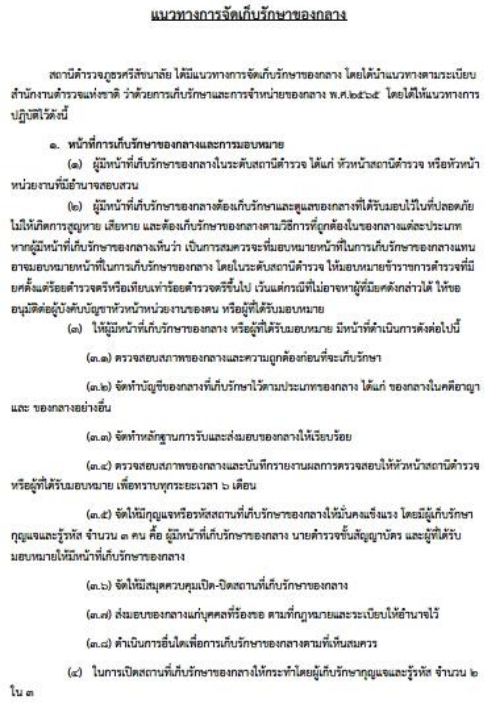

แนวทางการจัดเก็บรักษาของกลาง

สถานีตำรวจภูธรศรีสัชนาลัย ได้มีแนวทางการจัดเก็บรักษาของกลาง โดยได้นำแนวทางตามระเบียบสำนักงานตำรวจแห่งชาติ ว่าด้วยการเก็บรักษาและการจำหน่ายของกลาง พ.ศ.๒๕๖๕ โดยได้ให้แนวทางการปฏิบัติไว้ดังนี้

๑. หน้าที่การเก็บรักษาของกลางและการมอบหมาย

(๑) ผู้มีหน้าที่เก็บรักษาของกลางในระดับสถานีตำรวจ ได้แก่ หัวหน้าสถานีตำรวจ หรือหัวหน้าหน่วยงานที่มีอำนาจสอบสวน

(๒) ผู้มีหน้าที่เก็บรักษาของกลางต้องเก็บรักษาและดูแลของกลางที่ได้รับมอบไว้ในที่ปลอดภัย ไม่ให้เกิดการสูญหาย เสียหาย และต้องเก็บรักษาของกลางตามวิธีการที่ถูกต้องในของกลางแต่ละประเภท หากผู้มีหน้าที่เก็บรักษาของกลางเห็นว่า เป็นการสมควรจะที่มอบหมายหน้าที่ในการเก็บรักษาของกลางแทน อาจมอบหมายหน้าที่ในการเก็บรักษาของกลาง โดยในระดับสถานีตำรวจ ให้มอบหมายข้าราชการตำรวจที่มียศตั้งแต่ร้อยตำรวจตรีหรือเทียบเท่าร้อยตำรวจตรีขึ้นไป เว้นแต่กรณีที่ไม่อาจหาผู้ที่มียศดังกล่าวได้ ให้ขออนุมัติต่อผู้บังคับบัญชาหัวหน้าหน่วยงานของตน หรือผู้ที่ได้รับมอบหมาย

(๓) ให้ผู้มีหน้าที่เก็บรักษาของกลาง หรือผู้ที่ได้รับมอบหมาย มีหน้าที่ดำเนินการดังต่อไปนี้

(๓.๑) ตรวจสอบสภาพของกลางและความถูกต้องก่อนที่จะเก็บรักษา

(๓.๒) จัดทำบัญชีของกลางที่เก็บรักษาไว้ตามประเภทของกลาง ได้แก่ ของกลางในคดีอาญา และ ของกลางอย่างอื่น

(๓.๓) จัดทำหลักฐานการรับและส่งมอบของกลางให้เรียบร้อย

(๓.๔) ตรวจสอบสภาพของกลางและบันทึกรายงานผลการตรวจสอบให้หัวหน้าสถานีตำรวจ หรือผู้ที่ได้รับมอบหมาย เพื่อทราบทุกระยะเวลา ๖ เดือน

(๓.๕) จัดให้มีกุญแจหรือรหัสสถานที่เก็บรักษาของกลางให้มั่นคงแข็งแรง โดยมีผู้เก็บรักษากุญแจและรู้รหัส จำนวน ๓ คน คือ ผู้มีหน้าที่เก็บรักษาของกลาง นายตำรวจชั้นสัญญาบัตร และผู้ที่ได้รับมอบหมายให้มีหน้าที่เก็บรักษาของกลาง

(๓.๖) จัดให้มีสมุดควบคุมเปิด-ปิดสถานที่เก็บรักษาของกลาง

(๓.๗) ส่งมอบของกลางแก่บุคคลที่ร้องขอ ตามที่กฎหมายและระเบียบให้อำนาจไว้

(๓.๘) ดำเนินการอื่นใดเพื่อการเก็บรักษาของกลางตามที่เห็นสมควร

(๔) ในการเปิดสถานที่เก็บรักษาของกลางให้กระทำโดยผู้เก็บรักษากุญแจและรู้รหัส จำนวน ๒ ใน ๓

ได้มีคำสั่งให้เจ้าหน้าที่ผู้ดูแลของกลางตรวจสอบการจัดเก็บรักษาของกลางในสถานีตำรวจเป็นประจำ มีสภาพมั่นคงแข็งแรง จัดการเป็นสัดส่วน

๓. แนวทางการเผยแพร่ เสริมสร้างความรู้ ความเข้าใจ

ได้มีการเผยแพร่แนวทางการใช้ทรัพย์สินของทางราชการให้แก่ข้าราชการตำรวจในสถานีตำรวจได้รับทราบ เพื่อ เป็นการนำแนวทางไปปฏิบัติเกี่ยวกับการใช้ทรัพย์สินของราชการที่ถูกต้อง และกำชับการนำทรัพย์สินของทางราชการไปใช้ในราชการ มิให้นำไปใช้เพื่อประโยชน์ส่วนตัวหรือพวกพ้อง พร้อมมีการเผยแพร่ในรูปแบบ Infographic เพื่อให้เกิดความเข้าใจง่ายในกระบวนการของทั้งส่วนทรัพย์สินของทางราชการและของกลางบนหน้า Website หัวข้อ O๒๓

3. แนวทางการเผยแพร่ เสริมสร้างความรู้ความเข้าใจ

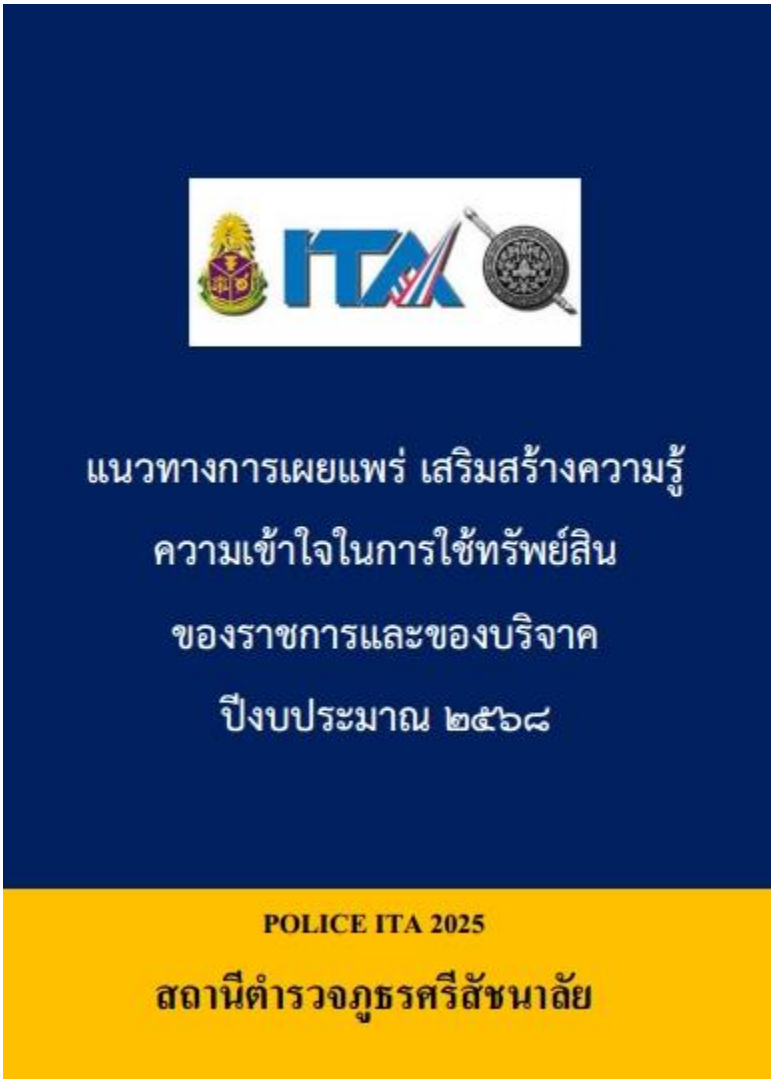

1. แนวทางการปฏิบัติการจัดการทรัพย์สินของทางราชการ

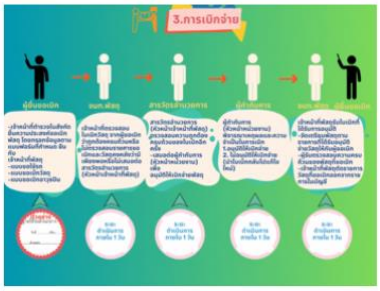

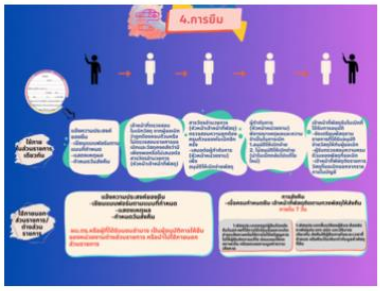

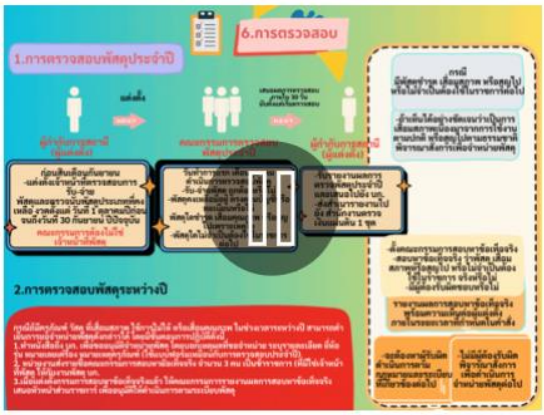

2. แนวทางการปฏิบัติการจัดการของกลาง

เมื่อวันที่ ๑๘ มีนาคม ๒๕๖๘ พ.ต.อ.ศุภกรณ์ บุญคง ผกก.สภ.ศรีสัชนาลัย ได้มอบหมายให้ พ.ต.ต. ปริทัศน์ ตรีพุฒ สว.อก. ได้มีการประชุมชี้แจงให้ข้าราขการตำรวจเพื่อทราบตามแนวทางการใช้ทรัพย์สินของทางราชการให้แก่ข้าราชการตำรวจในสถานีตำรวจได้รับทราบ เพื่อเป็นการนำแนวทางไปปฏิบัติเกี่ยวกับการใช้ทรัพย์สินของราชการที่ถูกต้อง และกำชับการนำทรัพย์สินของทางราชการไปใช้ในราชการ มิให้นำไปใช้เพื่อประโยชน์ส่วนตัวหรือพวกพ้อง พร้อมทั้งกำชับเก็บรักษาทรัพย์สินของทางราชการที่มีการเบิกจ่ายยืมไปใช้ในราชการของเจ้าหน้าที่ตำรวจ

เมื่อวันที่ ๑๘ มีนาคม ๒๕๖๘ พ.ต.อ.ศุภากรณ์ บุญคง ผกก.สภ.ศรีสัชนาลัย ได้มอบหมายให้ พ.ต.ท. นิพนธ์ เขียวเรือน รอง ผกก.สอบสวน ได้มีการประชุมชี้แจงให้ข้าราชการตำรวจเพื่อทราบตามแนวทางการเก็บรักษาของกลาง กำชับการเก็บรักษาของกลางและการจำหน่ายของกลางให้เป็นไปตามระเบียบที่ถูกต้อง

<u>ปฏิทินกิจกรรม การแก้ไขปัญหาการทุจริต (ตัวชี้วัดที่ ๕)</u>

๑. วิธีการดำเนินการ

- ประกาศเจตนารมณ์ของหัวหน้าสถานี
- กิจกรรมรณรงค์ปลูกฝังค่านิยม สุจริต ต่อต้านการทุจริต
- เพิ่มช่องทางร้องเรียนร้องทุกข์ผ่านระบบออนไลน์
- การตรวจราชการ

๒. ระยะเวลาดำเนินการ

ปีงบประมาณ ๒๕๖๘

๓. ผู้รับผิดชอบ

๑. หัวหน้าสถานีตำรวจ

๒. คณะกรรมการดำเนินการในการขับเคลื่อน ITA ของสถานีตำรวจ

๔. การกำกับ/ติดตามผล

- ให้หัวหน้าฝ่ายอำนวยการ รวบรวมข้อมูลจากฝ่ายต่างๆ รายงานความคืบหน้าต่อหัวหน้าสถานีตำรวจ ทุกไตรมาส ๓ เดือน

<u>ตัวชี้วัดที่ ๕ การแก้ปัญหาการทุจริต</u>

การแก้ไขปัญหาการทุจริต เป็นตัวชี้วัดที่มีวัตถุประสงค์เพื่อประเมินการรับรู้ของเจ้าหน้าที่ตำรวจภายในสถานีตำรวจต่อการปฏิบัติหน้าที่ของตำรวจอื่นในสังกัดของตน ในประเด็นเกี่ยวข้องกับการให้ความสำคัญของผู้บังคับบัญชาในการป้องกันและแก้ไขปัญหาการทุจริต รวมไปถึงมีมาตรการป้องกันการทุจริตและแนวทางการปฏิบัติอย่างเป็นรูปธรรม ดังนี้

๑. การป้องกันการทุจริต

๑.๑ สถานีตำรวจมีประกาศนโยบายการต่อต้านการรับสินบน (Anti-Bribery Policy) พร้อมอินโฟกราฟฟิคนโยบายไม่รับของขวัญและของกำนัลจากการปฏิบัติหน้าที่ No Gift policy ประกาศเผยแพร่ทาง Website O๒๐

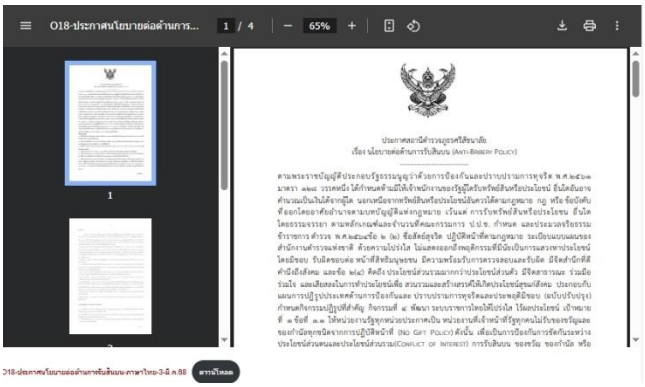

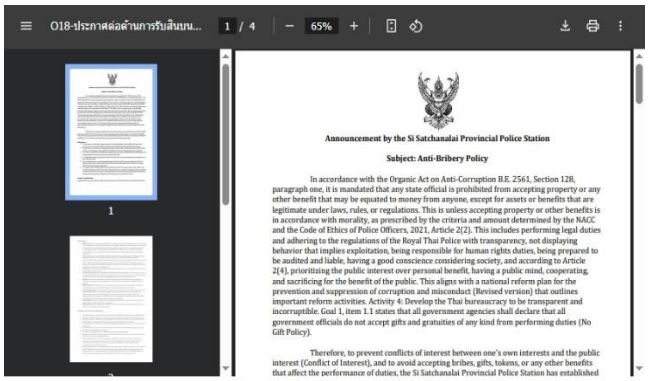

๑.๒ การกำหนดมาตรการการปฏิบัติในการป้องกันการทุจริต

เมื่อวันที่ ๒๖ กุมภาพันธ์ ๒๕๖๘ สถานีตำรวจภูธรศรีสัชนาลัย ได้ดำเนินการประชุมการขับเคลื่อนการประเมินคุณธรรมและความโปร่งใสในการดำเนินงานของหน่วยงานภาครัฐ (Integrity and Transparency

Assessment: ITA) ของสถานีตำรวจ ประจำปีงบประมาณ พ.ศ.๒๕๖๘ โดยมี พ.ต.อ.ศิรพงศ์ เกิดคุณากร ผู้กำกับการสถานีตำรวจภูธรศรีสัชนาลัย เป็นประธานการประชุม ซึ่งการประชุมดังกล่าวมีวัตถุประสงค์เพื่อ

๑) **ทำความเข้าใจให้แก่ข้าราชการตำรวจในสถานีทุกนาย ได้รับทราบและถือปฏิบัติตามประกาศนโยบายการต่อต้านการรับสินบน (Anti-Bribery Policy) ของสถานีตำรวจ** พร้อมทั้งปลูกฝังให้ข้าราชการตำรวจได้ปฏิบัติหน้าที่ด้วยความซื่อสัตย์ สุจริต ไม่รับสินบน อดทน อดกลั้น ให้บริการประชาชนอย่างเต็มกำลังความสามารถ พร้อมทั้งปลูกฝังให้ข้าราชการตำรวจปฏิบัติตามประมวลจริยธรรมและจรรยาบรรณตำรวจ

๒) **ให้ความรู้แก่เจ้าหน้าที่ตำรวจในการรักษาจัดการทรัพย์สินของทางราชการ ของบริจาค และของกลางให้เป็นไปตามระเบียบฯ**

การกำหนดมาตรการการปฏิบัติในการป้องกันการทุจริต

เมื่อวันที่ ๑๒ มีนาคม ๒๕๖๘ สถานีตำรวจภูธรศรีสัชนาลัย ได้ดำเนินการประชุมการขับเคลื่อนการประเมินคุณธรรมและความโปร่งใสในการดำเนินงานของหน่วยงานภาครัฐ (Integrity and Transparency Assessment: ITA) ของสถานีตำรวจ ประจำปีงบประมาณ พ.ศ.๒๕๖๘ โดยมี พ.ต.อ.ศุภากรณ์ บุญคง ผู้กำกับการสถานีตำรวจภูธรศรีสัชนาลัย เป็นประธานการประชุม ซึ่งการประชุมดังกล่าวมีวัตถุประสงค์เพื่อ

๓) **ทำความเข้าใจให้แก่ข้าราชการตำรวจในสถานีทุกนาย ได้รับทราบและถือปฏิบัติตามประกาศนโยบายการต่อต้านการรับสินบน (Anti-Bribery Policy) ของสถานีตำรวจ** พร้อมทั้งปลูกฝังให้ข้าราชการตำรวจได้ปฏิบัติหน้าที่ด้วยความซื่อสัตย์ สุจริต ไม่รับสินบน อดทน อดกลั้น ให้บริการประชาชนอย่างเต็มกำลังความสามารถ พร้อมทั้งปลูกฝังให้ข้าราชการตำรวจปฏิบัติตามประมวลจริยธรรมและจรรยาบรรณตำรวจ

๔) **ให้ความรู้แก่เจ้าหน้าที่ตำรวจในการรักษาจัดการทรัพย์สินของทางราชการ ของบริจาค และของกลางให้เป็นไปตามระเบียบฯ**

๒. การแก้ไขปัญหาการทุจริต

๒.๑ การวิเคราะห์และประเมินความเสี่ยงต่อการรับสินบน

การแก้ไขปัญหาการทุจริตของแต่ละสายงานจะต้องทำการวิเคราะห์สาเหตุและปัจจัยเสี่ยงที่ทำให้เกิดการรับสินบนจากการปฏิบัติหน้าที่ในแต่ละสายงาน เพื่อเป็นแนวทางในการป้องกันและแก้ไขการรับสินบน รวมถึงมาตรการควบคุมตรวจสอบการปฏิบัติงานของเจ้าหน้าที่ตำรวจแต่ละสายงาน สามารถผลิตแผนบริหารความเสี่ยงการรับสินบนของสถานีตำรวจ ปรากฏตาม O๒๐ ดังนี้

การประเมินความเสี่ยง

แผนบริหารจัดการความเสี่ยง

ต่อการรับสินบน

ประจำปีงบประมาณ ๒๕๖๘

POLICE ITA 2025

สถานีตำรวจภูธรศรีสัชนาลัย

การจดทำแผนบริหารจดการความเสยงตอการรบสนบน เหนามาตรการควบคุมความเสยงการรบสินบนของกระบวนงานหรือโครงการที่ทำการประเมินของหน่วยงานที่มีอยู่ในปัจจุบัน (Key Controls in place) มาทำการประเมินว่ามีประสิทธิภาพอยู่ในระดับใด ดี พอใช้ หรืออ่อน (ดูคำอธิบายเพิ่มเติม) เพื่อพิจารณาจัดทำมาตรการควบคุมความเสี่ยงต่อการรับสินบนเพิ่มเติม (Further Actions to be Taken)

ที่	ขั้นตอนการปฏิบัติงาน	ประเด็นความเสี่ยงต่อการรับสินบน	Risk Score	รายละเอียดมาตรการควบคุมความเสี่ยงการรับสินบน	วิธีดำเนินการ	ระยะเวลา	ผู้รับผิดชอบ
๑.งานอำนวยการ							
๑.๑ กระบวนการ : การพิจารณาเลื่อนขั้นเงินเดือน							
๑	ผู้บังคับบัญชาพิจารณาการเลื่อนขั้นเงินเดือนของผู้ใต้บังคับบัญชา ตามผลการปฏิบัติราชการ ปีละ ๒ ครั้ง (๖ เดือน/ ๑๒ เดือน)	ผู้บังคับบัญชาอาจจะมีการรับสินบนเพื่อพิจารณาความดีความชอบในการเลื่อนขั้นเงินเดือนของผู้ใต้บังคับบัญชา	๑๕ (สูงมาก)	๑.กำกับดูแลการปฏิบัติงานโดยมีการตรวจสอบตามสายงานการบังคับบัญชาทุกขั้นตอน เพื่อไม่ให้เกิดช่องว่างในการเรียกรับสินบนผลประโยชน์ ๒.ระบบกำชับการปฏิบัติงานของเจ้าหน้าที่อย่างสม่ำเสมอเพื่อสร้างจิตสำนึกในการปฏิบัติงาน ๓.การพิจารณาความดีความชอบให้ปฏิบัติตามระเบียบทางด้านกำลังพล ๔.เพิ่มช่องทางความจำเป็นและร้องเรียนต่อหัวหน้าสถานี	๑.ผู้บังคับบัญชามีการสอบสวนกำชับการพิจารณาการเลื่อนขั้นเงินเดือนโดยเน้นระบบคุณธรรม ความรู้ความสามารถ ๒ .ตรวจสอบผลการปฏิบัติงานของเจ้าหน้าที่ตำรวจอย่างสม่ำเสมอเพื่อประกอบการพิจารณา ๓.มีการตั้งคณะกรรมการในการพิจารณาความดีความชอบ โดยใช้หลักการพิจารณาตามระเบียบทางด้านกำลังพล ๔. มีการเพิ่มช่องทางการร้องเรียนทั้งในช่องทางเอกสาร และ Website	ตลอดงบประมาณ	ผู้กำกับการ หัวหน้าสายงานทุกสายงาน
๑.๒ กระบวนการ : การเบิกจ่ายเงินงบประมาณและเงินนอกงบประมาณ							
๒	ตรวจสอบหลักฐานการเบิก จ่ายเงินงบประมาณและเงินนอกงบประมาณ ตามวงรอบการเบิกจ่าย	ผู้ตรวจสอบอาจจะรับสินบนจากเจ้าหน้าที่ผู้ขอเบิกเงิน จากกรณีตรวจสอบเอกสารหลักฐานการเบิกจ่ายเงิน	๑๐ (สูงมาก)	๑.ผู้บังคับบัญชาสอบสวนให้เจ้าหน้าที่ฝ่ายอำนวยการให้เคร่งครัดต่อการเบิกจ่ายเงินงบประมาณตามระเบียบอย่างเคร่งครัด ๒. มีการชี้แจงการเบิกจ่ายเงินงบประมาณให้ที่ประชุมบริหารรับทราบทุกครั้ง	๑.มีการสอบสวนชี้แจงให้ข้าราชการตำรวจได้ทราบแนวทางการเบิกจ่ายงบประมาณให้เป็นไปตามระเบียบอย่างถูกต้อง ๒.นำข้อมูลการใช้งบประมาณและการเบิกจ่ายงบประมาณแจ้งให้ที่ประชุมบริหารทราบทุกเดือน	ตลอดงบประมาณ	ผู้กำกับการ หัวหน้าสายงานทุกสายงาน สารวัตรอำนวยการ

การประเมินความเสี่ยงต่อการรับสินบนของสถานีตำรวจภูธรศรีสัชนาลัย

(๑) สายงานอำนวยการ

ลำดับ	ขั้นตอนการปฏิบัติงาน	ประเด็นความเสี่ยงต่อการรับสินบน (Bribery Risk)	ระดับความเสี่ยง Risk Score (L x I)			
			โอกาส Likelihood	ผลกระทบ Impact	Risk Score	ระดับความเสี่ยง
๑.๑ กระบวนการ : การพิจารณาเลื่อนขั้นเงินเดือน						
๑	ผู้บังคับบัญชาพิจารณาการเลื่อนขั้นเงินเดือนของผู้ใต้บังคับบัญชา ตามผลการปฏิบัติราชการ ปีละ ๒ ครั้ง (๖ เดือน/ ๑๒ เดือน)	ผู้บังคับบัญชาอาจจะมีการรับสินบนเพื่อพิจารณาความดีความชอบในการเลื่อนขั้นเงินเดือนของผู้ใต้บังคับบัญชา	๕	๓	๑๕	(สูงมาก)
๑.๒ กระบวนการ : การเบิกจ่ายเงินงบประมาณและเงินนอกงบประมาณ						
๑	ตรวจสอบหลักฐานการเบิก จ่ายเงินงบประมาณและเงินนอกงบประมาณ ตามวงรอบ การเบิกจ่าย	ผู้ตรวจสอบอาจจะรับสินบนจากเจ้าหน้าที่ผู้ขอเบิกเงิน จากกรณีตรวจสอบเอกสารหลักฐานการเบิกจ่ายเงินงบประมาณที่ไม่ถูกต้อง	๒	๕	๑๐	(สูง)
๑.๓ กระบวนการ : การบริหารจัดการเรื่องร้องเรียน						
๑	เสนอเรื่องตรวจสอบข้อเท็จจริง	คณะกรรมการหรือผู้ตรวจสอบอาจจะรับสินบนจากผู้ถูกร้องเรียนเพื่อให้ยุติเรื่อง	๓	๔	๑๒	(สูง)
๒	กรณีมีหลักฐานพบว่ามีการกระทำความผิดตามที่ถูกร้องเรียน ผู้พิจารณาจะเสนอให้ผู้บังคับบัญชาสั่งการลงโทษตามระเบียบ	คณะกรรมการหรือผู้ตรวจสอบอาจจะรับสินบนเพื่อพิจารณาประเด็นให้การช่วยเหลือผู้ถูกร้องเรียนไม่ให้ได้รับโทษ	๓	๔	๑๒	(สูง)

เมื่อวันที่ ๒๖ ธันวาคม ๒๕๖๗ สถานีตำรวจภูธรศรีสัชนาลัย ได้ดำเนินการประชุมการขับเคลื่อนการประเมินคุณธรรมและความโปร่งใสในการดำเนินงานของหน่วยงานภาครัฐ (Integrity and Transparency Assessment: ITA) ของสถานีตำรวจ ประจำปีงบประมาณ พ.ศ.๒๕๖๘ โดยมี พ.ต.อ.ศิรพงศ์ เกิดคุณากร ผกก.สภ.ศรีสัชนาลัย เป็นประธานการประชุม ซึ่งการประชุมดังกล่าวมีวัตถุประสงค์เพื่อ

๑) ให้คณะทำงานขับเคลื่อนการประเมินคุณธรรมและความโปร่งใสฯ ทุกสายงานของสถานี ได้ทำการวิเคราะห์และประเมินความเสี่ยงต่อการรับสินบน โดยพิจารณาจาก ๒ ปัจจัย คือ โอกาสที่จะเกิด (Likelihood) พิจารณาความเป็นไปได้ที่จะเกิดเหตุการณ์ความเสี่ยงและผลกระทบ (Impact)

๒) จัดทำแผนบริหารจัดการความเสี่ยงต่อการรับสินบนของสถานี

๓) **กำชับให้คณะทำงานได้ดำเนินการให้ความรู้และแนวทางการปฏิบัติให้แก่ข้าราชการตำรวจทุกสายงานให้นำนโยบายการต่อต้านการรับสินบน (Anti-Bribery Policy) และแนวทางในการรักษาจัดการทรัพย์สินของทางราชการ ของบริจาค และของกลางให้เป็นไปตามระเบียบฯ**

๔) พัฒนาขับเคลื่อนการประเมินคุณธรรมและความโปร่งใสในการดำเนินการของทุกสายงาน พร้อมทั้งพัฒนาแนวทางการอำนวยความสะดวกในการให้บริการแก่ประชาชนได้อย่างมีประสิทธิภาพ

เมื่อวันที่ ๑๒ มีนาคม ๒๕๖๘ สถานีตำรวจภูธรศรีสัชนาลัย ได้ดำเนินการประชุมการขับเคลื่อนการประเมินคุณธรรมและความโปร่งใสในการดำเนินงานของหน่วยงานภาครัฐ (Integrity and Transparency Assessment: ITA) ของสถานีตำรวจ ประจำปีงบประมาณ พ.ศ.๒๕๖๘ โดยมี พ.ต.อ.ศุภากรณ์ บุญคง ผู้กำกับการสถานีตำรวจภูธรศรีสัชนาลัย เป็นประธานการประชุม ซึ่งการประชุมดังกล่าวมีวัตถุประสงค์เพื่อ

๕) ให้คณะทำงานขับเคลื่อนการประเมินคุณธรรมและความโปร่งใสฯ ทุกสายงานของสถานี ได้ทำการวิเคราะห์และประเมินความเสี่ยงต่อการรับสินบน โดยพิจารณาจาก ๒ ปัจจัย คือ โอกาสที่จะเกิด (Likelihood) พิจารณาความเป็นไปได้ที่จะเกิดเหตุการณ์ความเสี่ยงและผลกระทบ (Impact)

๖) จัดทำแผนบริหารจัดการความเสี่ยงต่อการรับสินบนของสถานี

๗) **กำชับให้คณะทำงานได้ดำเนินการให้ความรู้และแนวทางการปฏิบัติให้แก่ข้าราชการตำรวจทุกสายงานให้นำนโยบายการต่อต้านการรับสินบน (Anti-Bribery Policy) และแนวทางในการรักษาจัดการทรัพย์สินของทางราชการ ของบริจาค และของกลางให้เป็นไปตามระเบียบฯ**

๘) พัฒนาขับเคลื่อนการประเมินคุณธรรมและความโปร่งใสในการดำเนินการของทุกสายงาน พร้อมทั้งพัฒนาแนวทางการอำนวยความสะดวกในการให้บริการแก่ประชาชนได้อย่างมีประสิทธิภาพ

๒.๒ มาตรการการป้องกันการทุจริต และแนวทางการปฏิบัติอย่างเป็นรูปธรรม

สถานีตำรวจได้มีการนำแนวทางจากแผนบริหารความเสี่ยงการรับสินบนไปปฏิบัติในทุกสายงาน เพื่อเป็นการป้องกัน ควบคุม และตรวจสอบการปฏิบัติของเจ้าหน้าที่ตำรวจในแต่ละสายงานอย่างเป็นรูปธรรม

เมื่อวันที่ ๑๔ มีนาคม ๒๕๖๘ พ.ต.อ.ศุภากรณ์ บุญคง ผกก.สภ.ศรีสัชนาลัย พร้อมด้วย รอง ผกก.ทุกสายงาน และ สว.อก. ได้ประชุมกำชับการปฏิบัติของเจ้าหน้าที่ของงานอำนวยการในแต่ละฝ่าย ดังนี้

๑. การเบิกจ่ายเงินงบประมาณด้วยเอกสารที่ถูกต้อง และเป็นไปตามระเบียบอย่างเคร่งครัด

๒. มีการอบรมกำชับการปฏิบัติหน้าที่ของเจ้าหน้าที่การเงิน และเจ้าหน้าที่พัสดุ ที่เกี่ยวข้องกับการเบิกจ่ายเงินสวัสดิการการเบิกจ่ายเงินงบประมาณ และเงินนอก งบประมาณ

๓. การขออนุญาตต่ออายุใบสำคัญประจำตัวคนต่างด้าวฯ

๔. การจัดซื้อจัดจ้าง และการเบิกจ่ายพัสดุ ดำเนินการด้วยความสุจริต ไม่ให้มีการหาช่องทางในการแสวงหาผลประโยชน์แก่ตนเอง หรือเอื้อประโยชน์ต่อพวกพ้อง

๕. การพิจารณาเลื่อนขั้นเงินเดือน ความดีความชอบ ให้ยึดหลักคุณธรรม ผลการปฏิบัติงานความประพฤติ และอื่น ๆ ของผู้ถูกประเมิน

๖. การตรวจสอบเรื่องร้องเรียน ต้องมีการตรวจสอบข้อเท็จจริงด้วยความโปร่งใส ยุติธรรมเป็นไปตามระเบียบอย่างเคร่งครัด

๗. เน้นย้ำในการอบรมเสริมสร้างคุณธรรมและความโปร่งใสในการปฏิบัติงานในแต่ละสายงานอย่างสม่ำเสมอ

เมื่อวันที่ ๒๑ มีนาคม ๒๕๖๘ พ.ต.ท.ศิริพงษ์ สิทธิเลิศ รอง ผกก.ป.สภ.ศรีสัชนาลัย พ.ต.ต.เอนก แก้วอาณา สวป. ได้มีการประชุมข้าราชการตำรวจฝ่ายป้องกันปราบปราม สภ.ศรีสัชนาลัย เพื่อทราบข้อราชการ ของฝ่ายป้องกันปราบปราม, วิเคราะห์อาชญากรรมในพื้นที่, หาแนวทางการป้องกันอาชญากรรม และกำชับการปฏิบัติงานอย่างสุจริต โปร่งใส มิให้มีการเรียกรับ หรือยอมจะรับสินบนจากการปฏิบัติงานโดยเด็ดขาด เพิ่มพูนให้ข้าราชการตำรวจมีคุณธรรมตามประมวลจริยธรรมข้าราชการตำรวจ อันเป็นการป้องกันความเสี่ยงต่อการรับสินบน และดำเนินตามนโยบายต่อต้านการรับสินบน (Anti-Bribery Policy) เน้นย้ำให้ข้าราชการตำรวจทุกนายปฏิบัติดังนี้

๑.ผู้บังคับบัญชามีการอบรมชี้แจงเจ้าหน้าที่ในสายงานมิให้มีการเรียบรับสินบน หรือผลประโยชน์อื่นใดจากการปฏิบัติหน้าที่อย่างเคร่งครัด

๒.มีมาตรการควบคุมกำกับดูแลผู้ใต้บังคับบัญชา ตามคำสั่ง ตร.ที่ ๑๒๑๒/๒๕๓๗ อย่างใกล้ชิด

๓.จัดหาสวัสดิการให้แก่ข้าราชการตำรวจเพื่อเป็นขวัญกำลังใจในการปฏิบัติ

๔.มีการเพิ่มช่องทางการร้องเรียนทั้งในช่องทางเอกสาร และWebsite

๕.ผู้บังคับบัญชาออกตรวจพื้นที่รับผิดชอบ และสุ่มตรวจการปฏิบัติหน้าที่ตามวงรอบ

๖.ผู้บังคับบัญชามีการอบรมเสริมสร้างคุณธรรมและความโปร่งใสในการปฏิบัติงานให้ข้าราชการตำรวจอย่างสม่ำเสมอ

๗. ประชาสัมพันธ์แนวทางการใช้ ยืม คืน เก็บรักษา ทรัพย์สินของทางราชการ และของบริจาคได้อย่างถูกต้องตามระเบียบ

เมื่อวันที่ ๒๕ มี.ค.๖๘ พ.ต.ท.ศิริพงษ์ สิทธิเลิศ รอง ผกก.ป.สภ.ศรีสัชนาลัย พร้อมด้วย พ.ต.ต.เอนก แก้วอาณา สวป.สภ.ศรีสัชนาลัย อบรมข้าราชการตำรวจเข้าใจขั้นตอนการปฏิบัติในการตรวจค้น จับกุม การเขียน บันทึกจับกุม และการนำตัวผู้ต้องหาส่งพนักงานสอบสวน พร้อมทั้งการอบรมชี้แจงเจ้าหน้าที่ในสายงานมิให้มีการ เรียบรับสินบนหรือผลประโยชน์อื่นใดเพื่อแลกกับการไม่จับกุมหรือได้รับโทษน้อยลงโดยเคร่งครัด มีมาตรการ ตรวจสอบบุคคลต่างด้าวที่หลบหนีเข้าเมืองโดยผิดกฎหมายให้เกิดความโปร่งใสชัดเจน พร้อมทั้งมีมาตรการควบคุม กำกับดูแลผู้ใต้บังคับบัญชา ตามคำสั่ง ตร.ที่ ๑๒๑๒/๒๕๓๗ อย่างใกล้ชิด และเสริมสร้างคุณธรรมและความ โปร่งใสในการปฏิบัติงานสม่ำเสมอ

เมื่อวันที่ ๒๕ มี.ค.๖๘ พ.ต.ท.นิพนธ์ เขียวเรือน รอง ผกก.(สอบสวน) สภ.ศรีสัชนาลัย ประชุมพนักงานสอบสวนและเจ้าหน้าที่งานสอบสวน เร่งรัดสำนวนการสอบสวนที่คงค้างของสถานีตำรวจ กำชับให้เจ้าหน้าที่ดำเนินการ ดังนี้ ๑.ผู้บังคับบัญชามีการอบรมชี้แจงเจ้าหน้าที่ในสายงานมิให้มีการเรียกรับสินบนจากการปฏิบัติหน้าที่อย่าง เคร่งครัด ๒.มีมาตรการควบคุมกำกับดูแลผู้ใต้บังคับบัญชา ตามคำสั่ง ตร.ที่ ๑๒๑๒/๒๕๓๗ อย่างใกล้ชิด ๓.จัดหาสวัสดิการให้แก่ข้าราชการตำรวจเพื่อเป็นขวัญกำลังใจในการปฏิบัติ ๔.มีการเพิ่มช่องทางการร้องเรียนทั้งในช่องทางเอกสาร และWebsite ๕.ผู้บังคับบัญชาตรวจสำนวนการสอบสวนให้ครบถ้วนตามประเด็นแห่งความผิดและให้ความรู้กำชับการ เก็บรวบรวมพยานหลักฐาน ๖.ผู้บังคับบัญชามีการอบรมเสริมสร้างคุณธรรมและความโปร่งใสในการปฏิบัติงาน สม่ำเสมอ ๗. ให้ดำเนินการตามคำสั่ง ตร.ที่ ๔๑๙/๒๕๕๖ อย่างเคร่งครัด ๘. มีการกำชับเรื่องยื่นคำร้องขอปล่อยตัวชั่วคราวต่อพนักงานสอบสวน การนำเงินประกันตัวผู้ต้องหาส่ง ให้เจ้าหน้าที่การเงินตามวันที่ทำการ ๙.กำชับการปฏิบัติงานอย่างสุจริต โปร่งใส มิให้มีการเรียกรับ หรือยอมจะรับสินบนจากการปฏิบัติงานโดย เด็ดขาด ๑๐. การเก็บรักษา จำหน่าย ของกลางในคดี ให้เป็นไปตามระเบียบ ๑๑.เพิ่มพูนให้ข้าราชการตำรวจมีคุณธรรมตามประมวลจริยธรรมข้าราชการตำรวจ อันเป็นการป้องกัน ความเสี่ยงต่อการรับสินบน และดำเนินตามนโยบายต่อต้านการรับสินบน (Anti-Bribery Policy)

เมื่อวันที่ ๒๖ มี.ค.๖๘ พ.ต.ท.พรรณ เจริญสม รอง ผกก.(สืบสวน) สภ.ศรีสัชนาลัย พร้อมด้วย พ.ต.ท.วีราศักดิ์ ประพันธ์วิทย์สว.สส. ประชุมเจ้าหน้าที่ตำรวจฝ่ายสืบสวน เพื่อทราบข้อราชการในส่วนของงานสืบสวนดังนี้

๑.ผู้บังคับบัญชามีการอบรมชี้แจงเจ้าหน้าที่ในสายงานมิให้มีการเรียกรับสินบนจากการปฏิบัติหน้าที่อย่างเคร่งครัด

๒.มีมาตรการควบคุมกำกับดูแลผู้ใต้บังคับบัญชา ตามคำสั่ง ตร.ที่ ๑๒๑๒/๒๕๓๗ อย่างใกล้ชิด

๓.งานสืบสวน ออกคำสั่งกำชับการปฏิบัติ มอบหมายหน้าที่ความรับผิดชอบของผู้ปฏิบัติให้ชัดเจนตรวจสอบได้

๔. อบรมชี้แจงข้าราชการฝ่ายสืบสวนให้ปฏิบัติตามกฎหมายระเบียบข้อบังคับและประมวลจริยธรรมฯ

๕.มีการรายงานผลการปฏิบัติต่อช่องทางการรายงานทุกครั้ง

๖. มีการเพิ่มช่องทางการร้องเรียนทั้งในช่องทางเอกสาร และWebsite

๗.มีการติดตามผลการส่งดำเนินคดีให้พนักงานสอบสวนทุกครั้ง

๘.ผู้บังคับบัญชามีการอบรมเสริมสร้างคุณธรรมและความโปร่งใสในการปฏิบัติงาน สม่ำเสมอ

๙. เร่งรัดการจับกุมหมายจับค้างเก่า การปรับปรุงข้อมูลท้องถิ่น การป้องกันอาชญากรรมเชิงรุก ระดมกวาดล้างอาชญากรรมและยาเสพติด

๑๐.กำชับการปฏิบัติงานอย่างสุจริต โปร่งใส มิให้มีการเรียกรับ หรือยอมจะรับสินบนจากการปฏิบัติงานโดยเด็ดขาด

๑๑.กำชับแนวทางการใช้ ยืม ทรัพย์สินของทางราชการและของบริจาคให้ถูกต้องตามระเบียบ

๑๒.เพิ่มพูนให้ข้าราชการตำรวจมีคุณธรรมตามประมวลจริยธรรมข้าราชการตำรวจ อันเป็นการป้องกันความเสี่ยงต่อการรับสินบน และดำเนินตามนโยบายต่อต้านการรับสินบน (Anti-Bribery Policy)

๓. แนวทางการปฏิบัติตามมาตรฐานทางจริยธรรม

สถานีตำรวจได้มีการเผยแพร่คู่มือหรือแนวทางการปฏิบัติตามมาตรฐานทางจริยธรรม ทั้งในรูปแบบของไฟล์ข้อมูล และอินโฟกราฟฟิค ใน Website O๒๒ และมีการประชุมชี้แจงให้เจ้าหน้าที่ตำรวจได้รับทราบเพื่อเป็นแนวทางในการปฏิบัติตนได้อย่างถูกต้อง

๓.๑ ประมวลจริยธรรมข้าราชการตำรวจ พ.ศ.๒๕๖๔

หน้า ๕๑
เล่ม ๑๓๘ ตอนพิเศษ ๒๐๔ ง ราชกิจจานุเบกษา ๑ กันยายน ๒๕๖๔

ประมวลจริยธรรมข้าราชการตำรวจ
พ.ศ. ๒๕๖๔

โดยที่รัฐธรรมนูญแห่งราชอาณาจักรไทย พุทธศักราช ๒๕๖๐ มาตรา ๗๐ วรรคสาม บัญญัติให้รัฐพึงจัดให้มีมาตรฐานทางจริยธรรม เพื่อให้ทุกองค์กรของรัฐใช้เป็นหลักในการกำหนดประมวลจริยธรรมสำหรับเจ้าหน้าที่ของรัฐในหน่วยงานนั้น ๆ ซึ่งต้องไม่ต่ำกว่ามาตรฐานทางจริยธรรมดังกล่าว และพระราชบัญญัติมาตรฐานทางจริยธรรม พ.ศ. ๒๕๖๐ มาตรา ๕ ได้กำหนดมาตรฐานทางจริยธรรมซึ่งเป็นหลักและแต่การประพฤติปฏิบัติอย่างดีคุณธรรมของเจ้าหน้าที่ของรัฐพึงยึดถือเป็นหลักสำคัญในการจัดทำประมวลจริยธรรมของหน่วยงานของรัฐ

เพื่อให้เป็นไปตามเจตนารมณ์และกฎหมายดังกล่าวข้างต้น อาศัยอำนาจตามความในมาตรา ๖ วรรคหนึ่ง แห่งพระราชบัญญัติมาตรฐานทางจริยธรรม พ.ศ. ๒๕๖๐ ประกอบกับมติคณะกรรมการข้าราชการตำรวจ ในการประชุมครั้งที่ ๔/๒๕๖๔ เมื่อวันที่ ๕ สิงหาคม พ.ศ. ๒๕๖๔ และมติคณะกรรมการมาตรฐานทางจริยธรรม ในการประชุมครั้งที่ ๔/๒๕๖๔ เมื่อวันที่ ๖ พฤษภาคม พ.ศ. ๒๕๖๔ จึงกำหนดประมวลจริยธรรมข้าราชการตำรวจ ไว้ดังต่อไปนี้

ข้อ ๑ ประมวลจริยธรรมข้าราชการตำรวจนี้ ให้ใช้บังคับตั้งแต่วันถัดจากวันประกาศในราชกิจจานุเบกษาเป็นต้นไป

ข้อ ๒ ข้าราชการตำรวจพึงปฏิบัติตนเพื่อรักษาจริยธรรม ดังต่อไปนี้

(๑) ยึดมั่นในสถาบันหลักของประเทศ อันได้แก่ ชาติ ศาสนา พระมหากษัตริย์ และการปกครองระบอบประชาธิปไตยอันมีพระมหากษัตริย์ทรงเป็นประมุข ด้วยการแสดงออกซึ่งความภูมิใจในชาติและรักษาผลประโยชน์ของชาติ ปฏิบัติตามหลักศาสนาที่ตนนับถือ เคารพในความแตกต่างของการนับถือศาสนา ปฏิบัติตามรัฐธรรมนูญและกฎหมาย และเทิดทูนรักษาไว้ซึ่งสถาบันพระมหากษัตริย์

(๒) ซื่อสัตย์สุจริต ปฏิบัติหน้าที่ตามกฎหมาย ระเบียบแบบแผนของทางราชการและศีลธรรม ด้วยความโปร่งใส ไม่แสดงออกถึงพฤติกรรมที่มีนัยเป็นการแสวงหาประโยชน์มิควรได้โดยชอบ รับผิดชอบต่อหน้าที่ มีความพร้อมรับการตรวจสอบและรับผิด มีจิตสำนึกที่ดี คำนึงถึงส่วนรวม มีหลักคิดมุ่งสู่ความเจริญก้าวหน้าเป็นสมุดหลัก

(๓) กล้าตัดสินใจและยืนหยัดกระทำในสิ่งที่ถูกต้องชอบธรรม กล้าที่จะค้านและดำเนินการแก้ไขในสิ่งที่ไม่ถูกต้องตามอำนาจหน้าที่ ใช้ดุลพินิจในการปฏิบัติหน้าที่โดยปราศจากอคติ ไม่ยอมกระทำในสิ่งที่ไม่ถูกต้องและขัดต่อศีลธรรมไม่ยอมรับการประโยชน์ของตนเองที่ผู้ใดมีหรือให้ ไม่คบหาหรือให้การสนับสนุนแก่ผู้ประพฤติผิดกฎหมาย ผู้มีอิทธิพล หรือผู้มีความประพฤติหรือมีชื่อเสียงในทางเสื่อมเสีย อันอาจกระทบกระเทือนต่อความเชื่อถือศรัทธาของประชาชน และต้องรางตัวเป็นกลางในฐานะผู้รักษากฎหมายในกระบวนการยุติธรรม

ประมวลจริยธรรมข้าราชการตำรวจ พ.ศ.๒๕๖๔

๓.๒ แนวทาง ๗ ข้อ ที่ข้าราชการตำรวจพึงปฏิบัติเพื่อรักษาจริยธรรม

๓.๓ แนวทางการปฏิบัติตนของข้าราชการตำรวจตามประมวลจริยธรรมข้าราชการตำรวจ

บันทึกข้อความ

ส่วนราชการ ...

ที่ ...

วันที่ ...

เรื่อง แนวทางการปฏิบัติตนของข้าราชการตำรวจตามประมวลจริยธรรมข้าราชการตำรวจ

เรียน ...

แนวทางการปฏิบัติตนของข้าราชการตำรวจ
ตามประมวลจริยธรรมข้าราชการตำรวจ

๓.๔ แนวทางการปฏิบัติตามกฎ ก.ตร. ว่าด้วยจรรยาบรรณของตำรวจ พ.ศ.๒๕๖๖

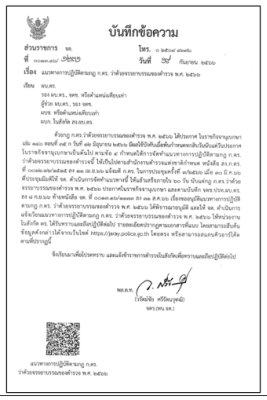

บันทึกข้อความ

ส่วนราชการ ...

ที่ ...

วันที่ ...

เรื่อง แนวทางการปฏิบัติตามกฎ ก.ตร. ว่าด้วยจรรยาบรรณของตำรวจ พ.ศ. ๒๕๖๖

เรียน ...

แนวทางการปฏิบัติตามกฎ ก.ตร.
ว่าด้วยจรรยาบรรณของตำรวจ พ.ศ. ๒๕๖๖

แนวทางการปฏิบัติตามกฎ ก.ตร. ว่าด้วย
จรรยาบรรณของตำรวจ พ.ศ.2566

๔. ช่องทางการรับเรื่องร้องเรียนการทุจริต

สถานีตำรวจได้มีการเพิ่มช่องทางการร้องเรียนการทุจริตของเจ้าหน้าที่เป็นการเฉพาะ และมีการเผยแพร่บน Website O๑๗ ดังนี้

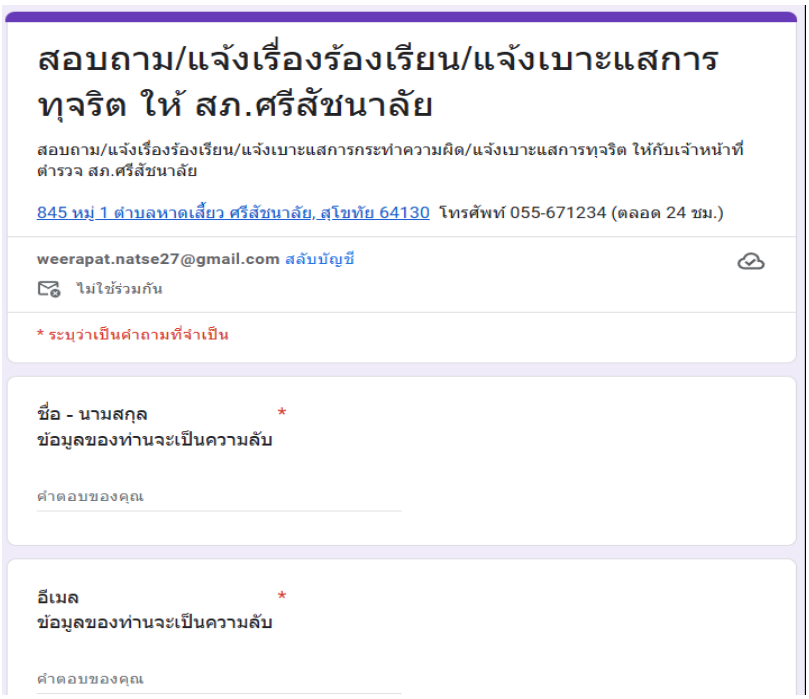

<u>ปฏิทินกิจกรรม คุณภาพการดำเนินงาน(ตัวชี้วัดที่ ๖)</u>

๑. วิธีการดำเนินการ

๑.จัดทำคู่มือการให้บริการ (พันธะสัญญา) ประกาศให้ประชาชนได้รับทราบ

๒.อบรมปลูกฝังให้ข้าราชการตำรวจไม่เลือกปฏิบัติต่อผู้มาติดต่อราชการ

๓.ประชาสัมพันธ์ข้อมูลผู้มาติดต่อหรือผู้มีส่วนได้ส่วนเสียให้สามารถเข้าถึงข้อมูลได้ง่ายและถูกต้อง

๒. ระยะเวลาดำเนินการ

ปีงบประมาณ ๒๕๖๘

๓. ผู้รับผิดชอบ

๑. หัวหน้าสถานีตำรวจ

๒. คณะกรรมการดำเนินการในการขับเคลื่อน ITA สถานีตำรวจ

๔. การกำกับ/ติดตามผล

- ให้หัวหน้างานอำนวยการ รวบรวมข้อมูลจากฝ่ายต่างๆ รายงานความคืบหน้าต่อหัวหน้าสถานีตำรวจ ทุกไตรมาส ๓ เดือน

ตัวชี้วัดที่ ๖ คุณภาพการดำเนินงาน

คุณภาพการดำเนินงานเป็นตัวชี้วัดที่มีวัตถุประสงค์เพื่อประเมินการรับรู้ของผู้มีส่วนได้เสียภายนอกต่อการปฏิบัติงานและให้บริการของบุคลากรในสถานีตำรวจ ในประเด็นที่เกี่ยวข้องกับการให้บริการด้วยความเต็มใจ โปร่งใส ไม่เลือกปฏิบัติ การอำนวยความสะดวกในการให้บริการประชาชน รวมถึงพฤติกรรมการเรียกรับสินบนจากการปฏิบัติหน้าที่ในการให้บริการในด้านต่างๆ ดังนี้

๑. สถานีตำรวจมีการเผยแพร่คู่มือประชาชน

สถานีตำรวจภูธรศรีสัชนาลัย ได้มีการเผยแพร่คู่มือฉบับประชาชนเพื่ออันเป็นการเพิ่มช่องทางการเรียนรู้แนวทางการเตรียมความพร้อมในการรับบริการจากสถานีตำรวจผ่านช่องทาง Website O๙ ดังนี้

๒.มีการเผยแพร่พันธะสัญญาของแต่ละสายงานให้ประชาชน

สถานีตำรวจภูธรศรีสัชนาลัย ได้มีการเผยแพร่คู่มือพันธะสัญญาของแต่ละสายงานให้ประชาชนได้รับทราบ เพื่ออันเป็นการเพิ่มช่องทางการเรียนรู้แนวทางการเตรียมความพร้อมในการรับบริการจากสถานีตำรวจ และคู่มือฉบับอินโฟกราฟฟิคผ่านช่องทาง Website O๙ ดังนี้

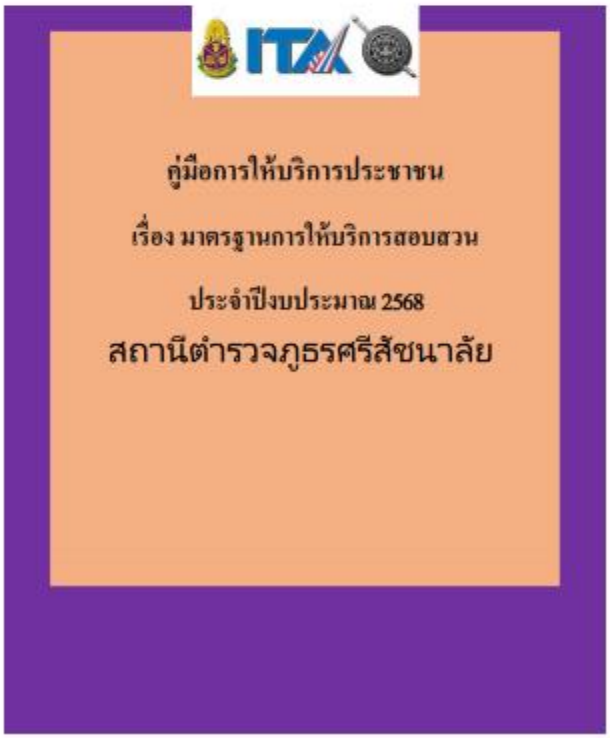

ภาพอินโฟกราฟฟิกพันธะสัญญาเพื่อให้บริการประชาชนทางออนไลน์

๓.การให้บริการ ณ จุดบริการ One stop service

สถานีตำรวจภูธรศรีสัชนาลัย ได้มีการติดตั้งพันธะสัญญาการให้บริการให้ประชาชนได้รับทราบที่จุดบริการ **One stop service** เพื่อให้เกิดความชัดเจนในการให้บริการแก่ประชาชน ทั้งในรูปแบบของป้าย และสื่อสังคมออนไลน์ และสิ่งอำนวยความสะดวกด้านต่าง ๆ เพื่อให้บริการประชาชนได้อย่างมีประสิทธิภาพ พร้อมทั้งภาพอินโฟกราฟฟิกตามนโยบาย No gift Policy ของหัวหน้าสถานี

ด้าน	ประเด็นที่ต้องปรับปรุง/ยกระดับการพัฒนา	ผู้รับผิดชอบ	ผลการดำเนินงาน
จุดบริการประชาสัมพันธ์/สอบถามความคืบหน้าของการดำเนินคดี	- จุดบริการประชาสัมพันธ์ ได้มีการจัดให้เจ้าหน้าที่ประชาสัมพันธ์ เพื่อติดต่อประสานงานแต่ละสายงานในเบื้องต้นกับผู้มารับบริการ - มีการแสดงตารางเวรการปฏิบัติงานของผู้ปฏิบัติงานประจำวัน พร้อมหมายเลขโทรศัพท์ที่สามารถติดต่อได้ - จัดให้มีช่องทางให้ผู้รับบริการสอบถามความคืบหน้าการดำเนินงานหรือดำเนินคดี และมีการประชาสัมพันธ์ภายในห้อง One Stop Service ของสถานีตำรวจ	พ.ต.ต..... สว.อก. ควบคุมการปฏิบัติ ส.ต.ต..... เจ้าหน้าที่ พัสดุจัดทำป้าย	จัดให้มีเจ้าหน้าที่ประชาสัมพันธ์เพื่อติดต่อประสานงานในเบื้องต้น โดยกำหนดแผ่นป้ายแสดงตารางเวรผู้ปฏิบัติงานพร้อมหมายเลขโทรศัพท์ที่ติดต่อได้/ จัดช่องทางที่สามารถให้ประชาชนสอบถามความคืบหน้าการดำเนินคดีได้โดยติดป้ายประชาสัมพันธ์ไว้บริเวณ จุดบริการ One stop service

ภาพถ่ายจุดประชาสัมพันธ์

มีเจ้าหน้าที่ให้บริการ

ภาพถ่ายป้ายแสดงตารางเวร

พร้อมเบอร์โทร

ภาพถ่ายผู้บังคับบัญชา

พร้อมเบอร์โทร

ภาพถ่ายจุดสอบถามความคืบหน้าของคดีภายในห้อง

One Stop Service

ด้าน	ประเด็นที่ต้องปรับปรุง/ยกระดับการพัฒนา	ผู้รับผิดชอบ	ผลการดำเนินงาน

ป้ายการประชาสัมพันธ์บริเวณจุดบริการ	ภาพป้ายการประชาสัมพันธ์บริเวณจุดบริการ มีการติดตั้งให้ผู้มารับบริการสังเกตเห็นได้อย่างชัดเจน เพื่อง่ายต่อการติดต่อราชการได้รวดเร็ว ที่จุดบริการ One Stop Service	ร.ต.อ.หญิง ประภาพร นักสิทธิ์ รอง สว.ธร.ควบคุมการปฏิบัติ ร.ต.ท.พูน ทองกก เจ้าหน้าที่พัสดุ จัดทำป้าย	ติดตั้งป้ายประชาสัมพันธ์จุดบริการต่าง ๆ ภายใน จุดบริการ One stop service ในจุดที่มองเห็นชัดเจน เพื่อให้ประชาชนที่มาติดต่อราชการมองเห็นสะดวกในการรับบริการ

ด้าน	ประเด็นที่ต้องปรับปรุง/ยกระดับการพัฒนา	ผู้รับผิดชอบ	ผลการดำเนินงาน

ป้ายพันธะสัญญา	ต้องจัดให้มีป้ายพันธะสัญญาติดตั้งให้ผู้รับบริการได้เห็นชัดเจนที่จุดห้อง One Stop Service และมีประชาสัมพันธ์ในเว็บไซต์ด์ของสถานีตำรวจ	ร.ต.อ.หญิง ประภาพร นักสิทธิ์ รอง สว.ธร.ควบคุมการปฏิบัติ ร.ต.ท.พูน ทองกก เจ้าหน้าที่พัสดุ จัดทำป้าย	ติดตั้งป้ายพันธะสัญญาบริเวณ จุดบริการ One stop service ในตำแหน่งที่ชัดเจน เพื่อให้ประชาชนที่มารับบริการทราบถึงขั้นตอนการปฏิบัติ ระยะเวลา เพื่ออำนวยความสะดวกในการรับบริการ

ด้าน	ประเด็นที่ต้องปรับปรุง/ยกระดับการพัฒนา	ผู้รับผิดชอบ	ผลการดำเนินงาน

ป้าย No Gift Policy	ต้องจัดให้มีป้าย No Gift Policy ติดไว้ที่จุดห้องOne Stop Service ให้ผู้รับบริการเห็นชัดเจน เพื่อแสดงเจตจำนงของหัวหน้าสถานีในการไม่รับของขวัญของกำนัล	ร.ต.อ.หญิง ประภาพร นักสิทธิ์ รอง สว.ธร.ควบคุมการปฏิบัติ ร.ต.ท.พูน ทองกก เจ้าหน้าที่พัสดุ จัดทำป้าย	ติดตั้งป้ายประชาสัมพันธ์ประกาศนโยบาย No Gift Policy บริเวณ จุดบริการ One stop service และบนเว็ปไซด์ของสถานีตำรวจ เพื่อแสดงเจตจำนงของหัวหน้าสถานีในการไม่รับของขวัญของกำนัลในการปฏิบัติงาน

ด้าน	ประเด็นที่ต้องปรับปรุง/ยกระดับการพัฒนา	ผู้รับผิดชอบ	ผลการดำเนินงาน
ภาพป้ายประชาสัมพันธ์	- จัดให้มีป้ายประชาสัมพันธ์ให้ผู้มารับบริการ Download คู่มือการให้บริการ	ร.ต.อ.หญิง ประภาพร นักสิทธิ์	ติดตั้งคู่มือการติดต่อราชการโดยให้บริการเป็น QR

ให้บริการ Download คู่มือการให้บริการ	ติดที่จุดบริการ One Stop Service ให้ผู้รับบริการได้รับทราบ - นำคู่มือประชาสัมพันธ์ในเว็บไซต์ของสถานีตำรวจ	รอง สว.ธร.ควบคุมการปฏิบัติ ร.ต.ท.พูน ทองกก เจ้าหน้าที่พัสดุ จัดทำป้าย	Code เพื่อสามารถ Download ได้อย่างสะดวก

ด้าน	ประเด็นที่ต้องปรับปรุง/ยกระดับการพัฒนา	ผู้รับผิดชอบ	ผลการดำเนินงาน
ภาพการจัดสิ่งอำนวยความสะดวกการให้บริการแก่ผู้รับบริการ	- บริเวณจุดบริการ ได้จัดให้มีจุดบริการน้ำดื่มสำหรับผู้รับบริการ / มีที่นั่งพักรอติดต่อราชการ/ มีบริการอินเตอร์เนต WIFI ฟรีสำหรับผู้รับบริการ /จัดห้องน้ำชาย หญิงและผู้พิการที่สะอาด/ มีที่จอดรถสำหรับผู้รับบริการ ผู้มาติดต่อราชการที่เพียงพอ เป็นต้น	พ.ต.ท.นิพนธ์ เขียวเรือน รอง ผกก.สอบสวนควบคุมการปฏิบัติ ร.ต.ท.พูน ทองกก เจ้าหน้าที่พัสดุ จัดทำป้ายสิบเวรดูแลความสะอาด จุดบริการ	มีจุดบริการสิ่งอำนวยความสะดวกด้านต่าง ๆ ให้แก่ประชาชนที่มารับบริการ ห้องน้ำ ลานจอดรถ

มีตู้ยาบริการประชาชน

มีน้ำดื่มบริการประชาชน

มีคอมพิวเตอร์บริการประชาชน

มี WIFI บริการประชาชน

มีบัตรคิวสำหรับผู้รับบริการ

มีห้องน้ำสะอาดพร้อมบริการประชาชน

<u>ปฏิทินกิจกรรม ประสิทธิภาพการสื่อสาร (ตัวชี้วัดที่ ๗)</u>

๑.วิธีการดำเนินการ

๑.จัดทำสื่อประชาสัมพันธ์ติดตั้งไว้ ณ ที่ทำการและระบบออนไลน์

๒.จัดช่องทางที่ประชาชนสามารถแสดงความเห็นได้รูปแบบออนไลน์

๓.จัดให้มีช่องทางให้ผู้มาติดต่อสามารถร้องเรียน การกำกับ/ติดตามผล

๒.ระยะเวลาดำเนินการ

ปีงบประมาณ ๒๕๖๘

๓. ผู้รับผิดชอบ

๑. หัวหน้าสถานีตำรวจ

๒. คณะกรรมการดำเนินการในการขับเคลื่อน ITA ของสถานีตำรวจ

๔.การกำกับ/ติดตามผล

- ให้หัวหน้างานอำนวยการรวบรวมข้อมูลจากฝ่ายต่างๆ รายงานความคืบหน้าให้หัวหน้าสถานีตำรวจ ทุกไตรมาส (๓ เดือน)

ตัวชี้วัดที่ ๗ ประสิทธิภาพการสื่อสาร

ประสิทธิภาพการสื่อสาร เป็นตัวชี้วัดที่มีวัตถุประสงค์เพื่อประเมินการรับรู้ของผู้มีส่วนได้เสียภายนอกต่อการปฏิบัติงาน และการให้บริการของเจ้าหน้าที่ตำรวจในสถานีตำรวจ ในประเด็นที่เกี่ยวข้องกับการสื่อสารของเจ้าหน้าที่ในการให้บริการจำแนกตามสายงาน ดังนี้

๑.จัดทำสื่อประชาสัมพันธ์ติดตั้งไว้ ณ ที่ทำการและระบบออนไลน์

มีการเผยแพร่การปฏิบัติหน้าที่ของเจ้าหน้าที่ตำรวจทั้ง ๕ สายงาน ผ่าน Website O๖ เป็นประจำทุกเดือนอย่างต่อเนื่อง และมีการเผยแพร่ไปยังสื่อสังคมออนไลน์ของสถานีตำรวจ

ด้าน	ประเด็นที่ต้องปรับปรุง/ยกระดับการพัฒนา	ผู้รับผิดชอบ	ผลการดำเนินการ
๑) เพิ่มช่องทางการประชาสัมพันธ์ให้แก่ประชาชนได้รับทราบ บทบาท ภารกิจ และผลการปฏิบัติงานของสถานีตำรวจ ทางพื้นที่ประชาสัมพันธ์ของสถานี			
เพิ่มช่องทางการประชาสัมพันธ์ให้แก่ประชาชนได้รับทราบ บทบาท ภารกิจ และผลการปฏิบัติงานของสถานีตำรวจ **ทางพื้นที่ประชาสัมพันธ์ของสถานี**	- จัดทำบอร์ดประชาสัมพันธ์ บทบาท ภารกิจ และผลการปฏิบัติงานของสถานีตำรวจ แต่ละสายงาน เป็นประจำทุกเดือน ให้ประชาชนทราบ	ร.ต.อ.หญิงประภาพร นักสิทธิ์ รอง สว.ธร.ฯ ผู้ควบคุม ๑.จนท.จัดทำข้อมูล -ร.ต.ท.พูน ทองกก ๒.จนท.เผยแพร่ลงเว็บไซต์ -ส.ต.ท.วีรภัทร อนุพรม	นำภาพผลการปฏิบัติงานของทุกสายงานแสดงประชาสัมพันธ์ให้ประชาชนได้รับทราบผ่าน “บอร์ดประชาสัมพันธ์” ของสถานีตำรวจเป็นประจำทุกเดือน
๒) เพิ่มช่องทางการประชาสัมพันธ์ให้แก่ประชาชนได้รับทราบ บทบาท ภารกิจ และผลการปฏิบัติงานของสถานีตำรวจ **ทางพื้นที่สื่อสังคมออนไลน์ เวปไซด์ กลุ่ม line เป็นต้น**	- นำข้อมูล บทบาท ภารกิจ และผลการปฏิบัติงานของสถานีตำรวจประชาสัมพันธ์ผ่านช่องทางสื่อสังคมออนไลน์ที่สถานีใช้อยู่ ลงข้อมูลในเวปไซด์ของสถานีในช่องทางการประชาสัมพันธ์ผลการปฏิบัติงานของแต่ละสายงาน เป็นประจำทุกเดือน ให้ประชาชนทราบ	ร.ต.อ.หญิงประภาพร นักสิทธิ์ รอง สว.ธร.ฯ ผู้ควบคุม ๑.จนท.จัดทำข้อมูล -ร.ต.ท.พูน ทองกก ๒.จนท.เผยแพร่ลงเว็บไซต์ -ส.ต.ท.วีรภัทร อนุพรม	นำภาพผลการปฏิบัติงานของทุกสายงานแสดงประชาสัมพันธ์ให้ประชาชนได้รับทราบผ่าน “Website และหรือสื่อสังคมออนไลน์ ” ของสถานีตำรวจเป็นประจำทุกเดือน

<u>ภาพการประชาสัมพันธ์ผ่าน “บอร์ดประชาสัมพันธ์” สถานีตำรวจ ๕ สายงาน</u>

ตุลาคม ๒๕๖๗

พฤศจิกายน ๒๕๖๗

ธันวาคม ๒๕๖๗

มกราคม ๒๕๖๘

กุมภาพันธ์ ๒๕๖๘

มีนาคม ๒๕๖๘

<u>ภาพการประชาสัมพันธ์ผ่าน “website และหรือ สื่อสังคมออนไลน์” สถานีตำรวจ ๕ สายงาน</u>

๑) งานอำนวยการ

ภาพข้อมูลการปฏิบัติ

หน้าที่ในไอคอน O6

๒) งานป้องกันปราบปราม

ภาพข้อมูลการปฏิบัติ

หน้าที่ในไอคอน O6

๓)งานจราจร

ภาพข้อมูลการปฏิบัติ

หน้าที่ในไอคอน O6

๔)งานสอบสวน

ภาพข้อมูลการปฏิบัติ

หน้าที่ในไอคอน O6

๕)งานสืบสวน

ภาพข้อมูลการปฏิบัติ

หน้าที่ในไอคอน O6

๖)Facebook ของสถานีตำรวจ

๒.จัดช่องทางที่ประชาชนสามารถแสดงความเห็น ร้องเรียน การกำกับ/ติดตามผลได้รูปแบบออนไลน์

<u>ปฏิทินกิจกรรม การปรับปรุงระบบการทำงาน(ตัวชี้วัดที่ ๘)</u>

๑. วิธีการดำเนินการ

๑.นำเทคโนโลยีสมัยใหม่มาใช้ให้บริการแก่ประชาชนอันเป็นการพัฒนาการปฏิบัติงาน

๒.เปิดโอกาสให้ผู้รับบริการหรือผู้มาติดต่อ เข้ามามีส่วนร่วมในการปรับปรุงพัฒนาการดำเนินงาน เพื่อให้สอดคล้องกับความต้องการด้วย

๒.ระยะเวลาดำเนินการ

ปีงบประมาณ ๒๕๖๘

๓.ผู้รับผิดชอบ

๑. หัวหน้าสถานีตำรวจ

๒. คณะกรรมการดำเนินการในการขับเคลื่อน ITA สถานีตำรวจ

๔.การกำากับ/ติดตามผล

- ให้หัวหน้างานอำนวยการ รวบรวมข้อมูลจากฝ่ายต่างๆ รายงานความคืบหน้าต่อหัวหน้าสถานีตำรวจ ทุกไตรมาส (๓ เดือน)

ตัวชี้วัดที่ ๘ การปรับปรุงระบบการทำงาน

การปรับปรุงระบบการทำงาน เป็นตัวชี้วัดที่มีวัตถุประสงค์เพื่อประเมินการรับรู้ของผู้มีส่วนได้เสียภายนอกต่อการปฏิบัติงาน และการให้บริการของบุคลากรของสถานีตำรวจ ในประเด็นที่เกี่ยวข้องกับการปรับปรุงการให้บริการประชาชนมากขึ้น และการนำเทคโนโลยีต่างๆมาใช้เพื่ออำนวยความสะดวกให้บริการประชาชน ดังนี้

๑.เพิ่มช่องทางการให้บริการประชาชนด้วยระบบอิเล็กทรอนิกส์ออนไลน์ (E-service)

มีระบบบริการประชาชนผ่านอิเล็กทรอนิกส์ออนไลน์ อย่างน้อย ๓ ด้าน ได้แก่ ระบบแจ้งความออนไลน์ ระบบเสียค่าปรับออนไลน์ และระบบการติดตามความคืบหน้าของคดีสำหรับประชาชน (Case Tracking) ของสถานีตำรวจ เพื่อเป็นช่องทางให้บริการแก่ประชาชนสามารถเข้าถึงบริการได้อย่างรวดเร็ว มีการเผยแพร่บน Website O๑๐ ดังนี้

๑. แจ้งความออนไลน์

๒. เสียค่าปรับออนไลน์

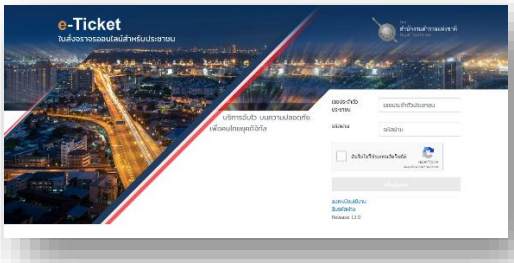

๓. การติดตามความคืบหน้าของคดีสำหรับประชาชน (Case Tracking) ของสถานีตำรวจ

๔. ระบบการให้บริการอื่น

๒.การให้ประชาชนมีส่วนร่วมในการปรับปรุงการให้บริการ

สถานีตำรวจได้มีช่องทางการรับเรื่องร้องเรียน เพื่อนำข้อมูลดังกล่าวมาใช้ในการปรับปรุงพัฒนาการให้บริการของเจ้าหน้าที่ตำรวจในแต่ละสายงานให้ถูกต้องและเพิ่มประสิทธิภาพการให้บริการแก่ประชาชน ปรากฏตามช่องทางการร้องเรียน บน Website O๕ ดังนี้

<u>ตัวชี้วัดที่ ๙ การเปิดเผยข้อมูล</u>

การเปิดเผยข้อมูล เป็นตัวชี้วัดที่มีวัตถุประสงค์เพื่อประเมินการเปิดเผยข้อมูลบนเว็บไซต์ของสถานีตำรวจให้สาธารณชนได้รับทราบใน ๕ ประเด็น ประกอบด้วย ๑) ข้อมูลพื้นฐาน ๒) การบริหาร ๓) การบริหารเงินงบประมาณ ๔) การบริหารและพัฒนาทรัพยากรบุคคล ๕) การจัดการเรื่องร้องเรียนการทุจริต ดังนี้

๑. มีการแต่งตั้งคณะทำงานเพื่อแบ่งมอบการเปิดเผยข้อมูลของสถานีตำรวจ

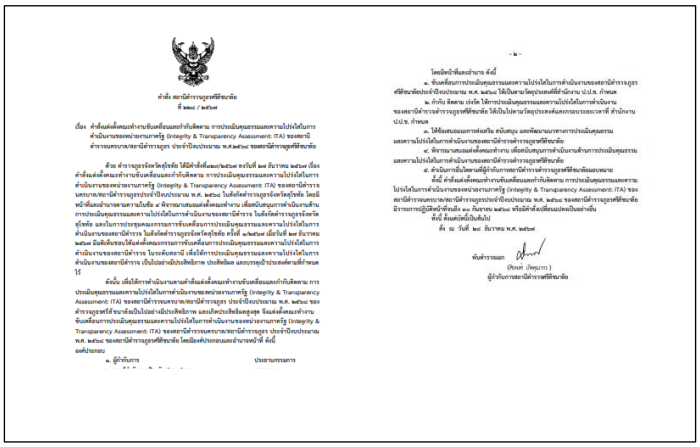

คำสั่ง สถานีตำรวจภูธรศรีพิชัยเหนือ
ที่ ๑๓๐๒ / ๒๕๖๙

เรื่อง คำสั่งแต่งตั้งคณะทำงานขับเคลื่อนและกำกับติดตาม การประเมินคุณธรรมและความโปร่งใสในการดำเนินงานของหน่วยงานภาครัฐ (Integrity & Transparency Assessment: ITA) ของสถานีตำรวจนครบาล/สถานีตำรวจภูธร ประจำปีงบประมาณ พ.ศ.๒๕๖๙ ของสถานีตำรวจภูธรศรีพิชัยเหนือ

ด้วย สำรวจภูธรจังหวัดสุโขทัย ได้มีคำสั่งที่ ๑๓๐๒/๒๕๖๙ ลงวันที่ ๑๗ มีนาคม ๒๕๖๙ เรื่อง คำสั่งแต่งตั้งคณะทำงานขับเคลื่อนและกำกับติดตาม การประเมินคุณธรรมและความโปร่งใสในการดำเนินงานของหน่วยงานภาครัฐ (Integrity & Transparency Assessment: ITA) ของสถานีตำรวจนครบาล/สถานีตำรวจภูธรประจำปีงบประมาณ พ.ศ. ๒๕๖๙ ในสังกัดสำรวจภูธรจังหวัดสุโขทัย โดยมีหน้าที่และอำนาจหลาวามในข้อ ๔ พิจารณาสนอแต่งตั้งคณะทำงาน เพื่อขับเคลื่อนการดำเนินงานด้าน การประเมินคุณธรรมและความโปร่งใสในการดำเนินงานของสถานีตำรวจ ในสังกัดสำรวจภูธรจังหวัดสุโขทัย และในการประชุมคณะกรรมการขับเคลื่อนการประเมินคุณธรรมและความโปร่งใสในการดำเนินงานของสถานีตำรวจ ในระดับสถานี เพื่อติดตามประเมินคุณธรรมและความโปร่งใสในการดำเนินงานของสถานีตำรวจ เป็นไปอย่างมีประสิทธิภาพ ประสิทธิผล และบรรลุเป้าประสงค์ตามที่กำหนด ไว้

ดังนั้น เพื่อให้การดำเนินงานตามคำสั่งแต่งตั้งคณะทำงานขับเคลื่อนและกำกับติดตาม การประเมินคุณธรรมและความโปร่งใสในการดำเนินงานของหน่วยงานภาครัฐ (Integrity & Transparency Assessment: ITA) ของสถานีตำรวจนครบาล/สถานีตำรวจภูธร ประจำปีงบประมาณ พ.ศ. ๒๕๖๙ ของสำรวจภูธรศรีสำนาสัมปันโบ่อย่างมีประสิทธิภาพ และเกิดประสิทธิผลสูงสุด จึงแต่งตั้งคณะทำงาน ขับเคลื่อนการประเมินคุณธรรมและความโปร่งใสในการดำเนินงานของหน่วยงานภาครัฐ (Integrity & Transparency Assessment: ITA) ของสถานีตำรวจนครบาล/สถานีตำรวจภูธร ประจำปีงบประมาณ พ.ศ. ๒๕๖๙ ของสถานีตำรวจภูธรศรีพิชัยเหนือ โดยมีองค์ประกอบและอำนาจหน้าที่ ดังนี้

องค์ประกอบ

๑. ผู้กำกับการ ประธานกรรมการ

- ๒ -

โดยมีหน้าที่และอำนาจ ดังนี้

๑. ขับเคลื่อนการประเมินคุณธรรมและความโปร่งใสในการดำเนินงานของสถานีตำรวจภูธรศรีพิชัยเหนือประจำปีงบประมาณ พ.ศ. ๒๕๖๙ ให้เป็นตามวัตถุประสงค์ที่กำหนด ป.ป.ช. กำหนด

๒. กำกับ ติดตาม เร่งรัด ให้การประเมินคุณธรรมและความโปร่งใสในการดำเนินงานของสถานีตำรวจภูธรศรีพิชัยเหนือ ให้เป็นไปตามวัตถุประสงค์และกรอบระยะเวลาที่ สำนักงาน ป.ป.ช. กำหนด

๓. ให้ข้อเสนอแนะการส่งเสริม สนับสนุน และพัฒนาแนวทางการประเมินคุณธรรมและความโปร่งใสในการดำเนินงานของสถานีตำรวจภูธรศรีพิชัยเหนือ

๔. พิจารณาสนอแต่งตั้งคณะทำงาน เพื่อขับเคลื่อนการดำเนินงานด้านการประเมินคุณธรรมและความโปร่งใสในการดำเนินงานของสถานีตำรวจภูธรศรีพิชัยเหนือ

๕. ดำเนินการอื่นตามที่ผู้กำกับการสถานีตำรวจภูธรศรีพิชัยเหนือมอบหมาย

ทั้งนี้ ตั้งแต่บัดนี้เป็นต้นไป

สั่ง ณ วันที่ ๑๗ มีนาคม พ.ศ. ๒๕๖๙

พันตำรวจเอก (ศิรพงศ์ ปัทมุการ)
ผู้กำกับการสถานีตำรวจศรีพิชัยเหนือ

๒. มีการประชุมคณะทำงาน

๓. การเปิดเผยข้อมูลบน Website

๑) ข้อมูลพื้นฐาน

ตัวชี้วัดที่ 9 การเปิดเผยข้อมูล (Open Data)

ตัวชี้วัดย่อย 9.1 ข้อมูลพื้นฐาน

O1 โครงสร้างและอำนาจหน้าที่

O2 ข้อมูลผู้บริหาร อัตรากำลังและพื้นที่รับผิดชอบ

O3 กฎหมายที่เกี่ยวข้อง

O4 ข้อมูลคณะกรรมการตรวจสอบและติดตามการบริหารงานตำรวจ(กต.ตร.) ของสถานีตำ

O5 ข้อมูลการติดต่อและช่องทางการถาม – ตอบ/รับฟังความคิดเห็น

O6 การประชาสัมพันธ์ข้อมูลข่าวสาร

๒) การบริหาร

ตัวชี้วัดย่อยที่ 9.2 การบริหารงาน

O7 ผลการปฏิบัติงานของแต่ละสายงาน

O8 คู่มือการปฏิบัติงานสำหรับเจ้าหน้าที่

O9 คู่มือการให้บริการประชาชน

O10 E-Service

O11 สถิติผลการดำเนินงาน

๓) การบริหารเงินงบประมาณ

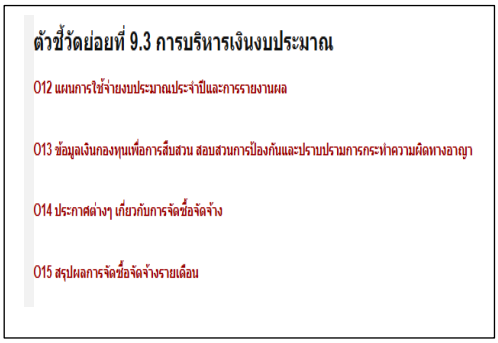

๔) การบริหารและพัฒนาทรัพยากรบุคคล

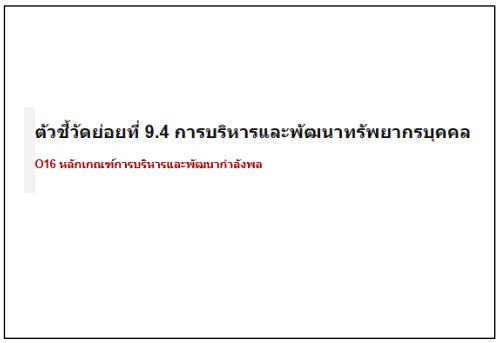

๕) การจัดการเรื่องร้องเรียนการทุจริต

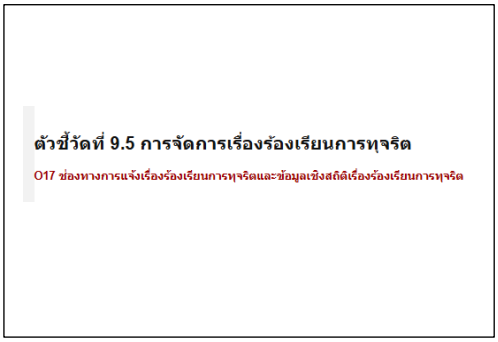

<u>ตัวชี้วัดที่ ๑๐ การป้องกันการทุจริต</u>

การป้องกันการทุจริต เป็นตัวชี้วัดที่มีวัตถุประสงค์เพื่อประเมินผลการเผยแพร่ข้อมูลบนเว็บไซต์ของสถานีตำรวจให้สาธารณชนได้รับทราบ ๒ ประเด็น ประกอบด้วย ๑ การดำเนินการเพื่อป้องกันการทุจริต ได้แก่ ประกาศนโยบาย การป้องกันและลดโอกาสการทุจริต ระบบการรักษาทรัพย์สินของทางราชการ ๒ มาตรการภายในเพื่อส่งเสริมคุณธรรมและความโปร่งใส ซึ่งการเผยแพร่ข้อมูลในประเด็นข้างต้นแสดงถึงความพยายามที่ทางสถานีตำรวจจะป้องกันการทุจริตในหน่วยงานให้ลดน้อยลงหรือไม่เกิดขึ้นเลย ดังนี้

๑ การดำเนินการเพื่อป้องกันการทุจริต

๑) ประกาศนโยบาย สถานีตำรวจภูธรศรีสัชนาลัย ได้มีการประกาศนโยบายต่อต้านการรับสินบน Anti-Bribery Policy ตาม O๑๘ และหัวหน้าสถานีได้มีส่วนร่วมแสดงกิจกรรมการมีส่วนร่วมในการเสริมสร้างคุณธรรมและความโปร่งใสและต่อต้านการรับสินบน O๑๙

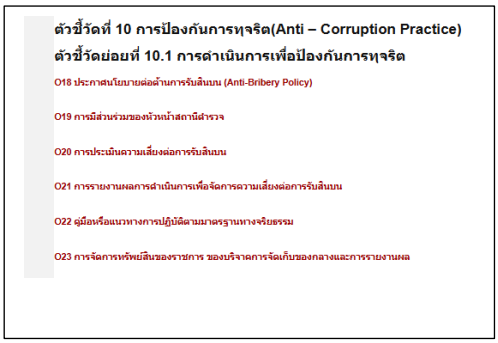

๒) การป้องกันและลดโอกาสการทุจริต ปรากฏตาม Website O๒๐ O๒๑ O๒๒

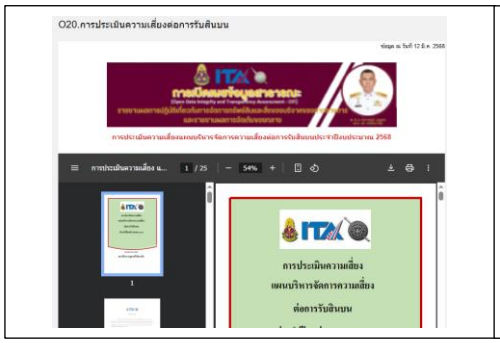

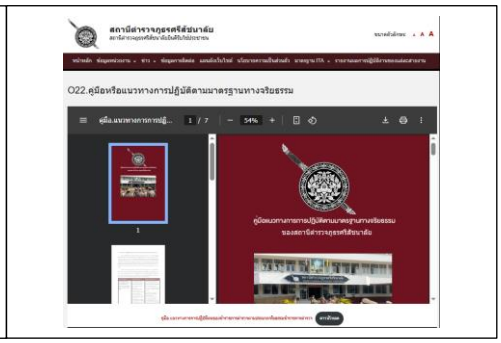

๓) ระบบการรักษาทรัพย์สินของทางราชการ ตาม O๒๓

ตัวชี้วัดที่ 10 การป้องกันการทุจริต(Anti – Corruption Practice)

ตัวชี้วัดย่อยที่ 10.1 การดำเนินการเพื่อป้องกันการทุจริต

O18 ประกาศนโยบายต่อต้านการรับสินบน (Anti-Bribery Policy)

O19 การมีส่วนร่วมของหัวหน้าสถานีตำรวจ

O20 การประเมินความเสี่ยงต่อการรับสินบน

O21 การรายงานผลการดำเนินการเพื่อจัดการความเสี่ยงต่อการรับสินบน

O22 คู่มือหรือแนวทางการปฏิบัติตามมาตรฐานทางจริยธรรม

O23 การจัดการทรัพย์สินของราชการ ของบริจาคการจัดเก็บของกลางและการรายงานผล

๒ มาตรการภายในเพื่อส่งเสริมคุณธรรมและความโปร่งใส

๑) มาตรการยกระดับคุณธรรมและความโปร่งใสภายในหน่วยงาน ตาม O๒๔ และการรายงานผลการดำเนินการตามมาตรการยกระดับคุณธรรมและความโปร่งใสภายในหน่วยงาน ตาม O๒๕

ตัวชี้วัดย่อยที่ 10.2 มาตรการภายในเพื่อส่งเสริมคุณธรรมและความโปร่งใส

O24 มาตรการการยกระดับคุณธรรมและความโปร่งใสภายในหน่วยงาน
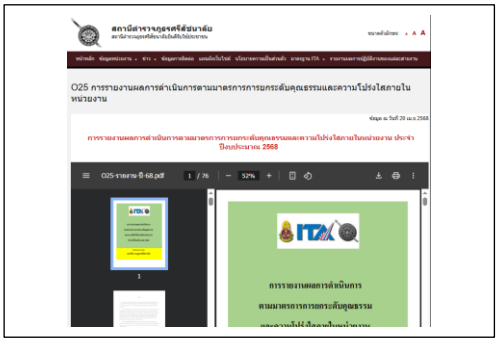
O25 การรายงานผลการดำเนินการตามมาตรการการยกระดับคุณธรรมและความโปร่งใสภายในหน่วยงาน